

GUÍA ACADÉMICA



GRADO EN TRABAJO SOCIAL INFORMACIÓN GENERAL

CURSO 2014-2015

1. Presentación

La Facultad de Ciencias Sociales ha celebrado durante el curso académico 2011-2012 su XX aniversario. Sabemos que llegar hasta aquí no ha sido fácil y que los éxitos obtenidos hasta la fecha son el resultado del esfuerzo y la implicación de todos: los distintos equipos de Gobierno, los docentes, los estudiantes y el personal de la administración y servicios. Entre otros logros deben resaltarse los siguientes: la consolidación de una Facultad diversa y plural, la puesta en marcha de las nuevas titulaciones adaptadas al Espacio Europeo de Educación Superior (EEES), el número de convenios de prácticas externas y de empresa que se han firmado, el nivel de intercambios de estudiantes alcanzado en el ámbito europeo e incluso el haber conseguido mantener un número relativamente alto de estudiantes. Estos resultados positivos se han conseguido con los esfuerzos desinteresados de todos y, en muchas ocasiones, en el contexto de una notable escasez de recursos materiales y de personal.

No obstante, con ser importantes los resultados conseguidos en el pasado, no debemos estancarnos. Es preciso mirar al futuro para alcanzar y conseguir nuevas metas y objetivos. Esos objetivos están centrados principalmente en los retos que supone la consolidación del proceso de convergencia y la reforma de los estudios universitarios adaptados al EEES. Esta consolidación va a exigir que todos sigamos avanzando y mejorando, entre otros aspectos, la calidad e innovación docente, los métodos de aprendizaje, los instrumentos de evaluación y la gestión, para lo que se requiere algo más que dosis de buena voluntad. Por ello, aunque el actual contexto económico limita muchas posibilidades de actuación en estos campos, el nuevo equipo de Gobierno de la Facultad, que me honro en dirigir desde mayo de 2012, no escatimará esfuerzos para que los recursos humanos para la docencia, las actividades complementarias y la administración no se vean mermados.

Los nuevos retos están relacionados también con la necesidad de seguir profundizando en mejorar la identidad colectiva de la Facultad (especialmente entre los estudiantes, pero también entre el profesorado) y la oferta de acciones conjuntas entre las distintas titulaciones y áreas. Y de cara al exterior, es igualmente urgente que nuestra Facultad se abra aún mucho más al entorno político, económico y social más próximo, difundiendo sus actividades académicas y siendo, al mismo tiempo, un foco permanente de reflexión sobre los nuevos problemas y tendencias sociales. Esta necesidad de apertura exige de todos, aunque de manera muy especial del equipo de dirección del Centro, consolidar y ampliar las redes institucionales y los convenios de colaboración con las principales entidades y organizaciones, públicas y privadas, de nuestro entorno, aunque de manera muy especial con aquellas que colaboran en las prácticas externas y de empresa de nuestros estudiantes.

Para lograr que los nuevos retos se conviertan en nuevas oportunidades al alcance de nuestras manos, te animo a participar y colaborar activamente en la vida académica de nuestra Facultad.

2. Nombre y Dirección del Centro

Facultad de Ciencias Sociales

Teléfonos. E-mail:

Conserjería: 923.29.46.40

Secretaría: 923.29.45.71

Fax Secretaría: 923.29.47.82

E-mail Secretaria: adm.fcs@usal.es

Decanato: 923.29.45.72

Fax Decanato: 923.29.45.73

E-mail Decanato: dec.fcs@usal.es

Web: <http://cienciassociales.usal.es>

3. Estructura Orgánica y :

EQUIPO DE GOBIERNO

Decano: José Manuel del Barrio Aliste Ext. 4572 dec.fcs@usal.es

Vicedecana de Estudiantes y Difusión Académica y Cultural: María de la Peña Pérez Alaejos - ext. 3138 alaejos@usal.es

Vicedecana de Docencia y Prácticas: M^a Angeles Prieto Crespo - ext. 3137 maprieto@usal.es

Vicedecana de Relaciones Internacionales y Movilidad: María José Sánchez García - ext. 3136 mariasan@usal.es

Secretario: Fernando Moreno de Vega y Lomo - 3139 femove@usal.es

PERSONAL DE ADMINISTRACIÓN Y SERVICIOS

Administrador de centro: Ángel L. Rodríguez González Ext. 3142 E-mail: angeluis@usal.es

Secretaría decanato: María Isabel Gómez Cruz Ext. 4572. E-mail: mago@usal.es

Secretaria-facultad

Consolación Martín Peña (Jefa de Negociado) Ext. 3085 E-mail: cmp@usal.es

José Carlos Fernández Seoane (Administrativo) Ext. 3143 E-mail: jfs@usal.es

Elena Livianos González (Auxiliar Administrativo) Ext. 3557 E-mail: livianos@usal.es

Conserjería: E-mail: conserjeriafes@usal.es

Manuel Ramos Hernández (Conserje)

Julio Godifredo Fuentes (Conserje)

Pablo Cavero Gutiérrez (Aux. Servicios)

José María García Del Pozo (Aux. Servicios)

Ana Isabel Luis García (Aux. Servicios)

Ana Martín Martín (Aux. Servicios)

Guadalupe Mayordomo Cano (Aux. Servicios)

Agustín Prieto Santos (Aux. Servicios)

Oscar Ullán Martín (Aux. Servicios)

Juan Antonio Valle de Dios (Aux. Servicios)

Aulas de Informática:

Roberto Plaza Ramírez

Juan José Hernández Vacas

4. Calendario Académico:

PROGRAMACIÓN Y CALENDARIO DE ACTIVIDADES DOCENTES EN LA FACULTAD DE CIENCIAS SOCIALES DE LA UNIVERSIDAD DE SALAMANCA. CURSO 2014-2015

(Aprobado en Junta de Facultad de 3 abril de 2014)

La programación y el calendario de actividades docentes de las titulaciones que se imparten en la Facultad de Ciencias Sociales se basan en los principios generales del Calendario de Actividades Docentes 2014-2015 de la Universidad de Salamanca (aprobado en Consejo de Gobierno de 27 de marzo de 2014). Incluye la distribución de actividades lectivas, las pruebas de evaluación, las fechas de presentación de actas, las indicaciones para la elaboración de horarios, el modelo de ficha para la planificación docente y algunas sugerencias para que los docentes realicen sus ofertas de actividades transversales y complementarias.

4.1. Calendario de Actividades Docentes: principios generales

El calendario de actividades docentes es el marco temporal en el que se desarrolla la planificación de las diversas actividades formativas, incluyendo las correspondientes pruebas de evaluación, en las titulaciones que se imparten en la Facultad. El calendario se ajusta a los principios del Calendario de Actividades Docentes 2014-2015 y en particular a los siguientes:

- El periodo de actividades lectivas de cada cuatrimestre incluirá las pruebas de evaluación (**primera convocatoria**) previstas en cada asignatura, distribuidas de modo continuado a lo largo del cuatrimestre, y las correspondientes recuperaciones (**segunda convocatoria**) de las pruebas no superadas.
- Con el objetivo de coordinar la actividad docente, la **Junta de Centro podrá fijar, dentro de las 18 semanas de actividades lectivas de cada cuatrimestre**, periodos de especial atención a actividades tutoriales, a preparación y realización de pruebas con peso importante, a recuperación de pruebas de evaluación no superadas o mejora de calificaciones.
- En particular, la Junta de Centro aprobará, dentro de la programación docente de las asignaturas a incluir en la Guía Académica, la distribución coordinada de las pruebas de evaluación en **primera y segunda convocatoria**, explicitando sus características y evitando la concentración en las dos últimas semanas del cuatrimestre de pruebas con peso importante en la calificación, y **separando por un periodo de al menos siete días naturales la 1ª y la 2ª convocatoria**.

4.2. Distribución de actividades lectivas y presentación de actas (GRADOS)

- Primer cuatrimestre:
 - ✓ Período de actividades lectivas (incluye pruebas de evaluación previstas en cada asignatura en primera y segunda convocatoria): **del 22 de septiembre de 2014 al 6 de febrero de 2015**.
 - ✓ Fecha límite de presentación de actas de calificaciones en primera convocatoria: **26 de enero de 2015**.
 - ✓ Fecha límite de presentación de actas de calificaciones en segunda convocatoria: **7 de febrero de 2015**.
- Segundo cuatrimestre:
 - ✓ Período de actividades lectivas (incluye pruebas de evaluación previstas en cada asignatura en primera y segunda convocatoria): **del 9 de febrero de 2015 al 19 de junio de 2015**.
 - ✓ Fecha límite de presentación de actas de calificaciones en primera convocatoria: **8 de junio de 2015**.
 - ✓ Fecha límite de presentación de actas de calificaciones en segunda convocatoria: **20 de junio de 2015**.

4.3. Actividades lectivas y de evaluación según las 18 semanas de cada cuatrimestre (GRADOS)

- Semanas 1-16. Actividades lectivas y pruebas de evaluación previstas en cada asignatura (primera convocatoria). Las pruebas de evaluación continua se distribuirán, de manera coordinada, a lo largo de las 16 semanas. Por su parte, las pruebas finales con peso importante de las asignaturas básicas y obligatorias se realizarán en la semana 16, en las fechas acordadas en las reuniones de horarios. Por su parte, las pruebas de peso de las asignaturas optativas podrán adelantarse a la semana 15, en las fechas fijadas igualmente en las reuniones de horarios. Las fechas reservadas para todas las asignaturas según cursos aparecerán en la Guía Académica del Grado.
- Semana 17. Actividades lectivas programadas por los docentes para estudiantes con la evaluación no superada en primera convocatoria.
- Semana 18. Actividades de recuperación, exámenes, etc., de las pruebas no superadas (segunda convocatoria). Las fechas y horas reservadas para todas las asignaturas según cursos aparecerán en la Guía Académica del Grado.

Calendario de actividades docentes 2014-2015
Titulaciones de Grado, Máster y Doctorado

SEPTIEMBRE 2014						
L	M	X	J	V	S	D
1	2	3	4	5	6	7
8	9	10	11	12	13	14
15	16	17	18	19	20	21
22	23	24	25	26	27	28
29	30					

OCTUBRE 2014						
L	M	X	J	V	S	D
		1	2	3	4	5
6	7	8	9	10	11	12
13	14	15	16	17	18	19
20	21	22	23	24	25	26
27	28	29	30	31		

NOVIEMBRE 2014						
L	M	X	J	V	S	D
					1	2
3	4	5	6	7	8	9
10	11	12	13	14	15	16
17	18	19	20	21	22	23
24	25	26	27	28	29	30

DICIEMBRE 2014						
L	M	X	J	V	S	D
1	2	3	4	5	6	7
8	9	10	11	12	13	14
15	16	17	18	19	20	21
22	23	24	25	26	27	28
29	30	31				

ENERO 2015						
L	M	X	J	V	S	D
			1	2	3	4
5	6	7	8	9	10	11
12	13	14	15	16	17	18
19	20	21	22	23	24	25
26	27	28	29	30	31	

FEBRERO 2015						
L	M	X	J	V	S	D
						1
2	3	4	5	6	7	8
9	10	11	12	13	14	15
16	17	18	19	20	21	22
23	24	25	26	27	28	

MARZO 2015						
L	M	X	J	V	S	D
						1
2	3	4	5	6	7	8
9	10	11	12	13	14	15
16	17	18	19	20	21	22
23	24	25	26	27	28	29
30	31					

ABRIL 2015						
L	M	X	J	V	S	D
		1	2	3	4	5
6	7	8	9	10	11	12
13	14	15	16	17	18	19
20	21	22	23	24	25	26
27	28	29	30			

MAYO 2015						
L	M	X	J	V	S	D
				1	2	3
4	5	6	7	8	9	10
11	12	13	14	15	16	17
18	19	20	21	22	23	24
25	26	27	28	29	30	31

JUNIO 2015						
L	M	X	J	V	S	D
1	2	3	4	5	6	7
8	9	10	11	12	13	14
15	16	17	18	19	20	21
22	23	24	25	26	27	28
29	30					

JULIO 2015						
L	M	X	J	V	S	D
		1	2	3	4	5
6	7	8	9	10	11	12
13	14	15	16	17	18	19
20	21	22	23	24	25	26
27	28	29	30	31		

SEPTIEMBRE 2015						
L	M	X	J	V	S	D
	1	2	3	4	5	6
7	8	9	10	11	12	13
14	15	16	17	18	19	20

 Posible ampliación de actividad lectiva del 1^{er} cuatrimestre a partir del 2^o curso de grado

 Sesión académica inaugural de curso (pendiente de fijar en CyL)

 Actividad lectiva del 1^{er} cuatrimestre, al menos en 1^{er} curso de grado

 Actividad lectiva del 2^o cuatrimestre

 Ampliación para recuperación de pruebas finales

 Periodos de vacaciones según el calendario laboral (ajustados al calendario escolar de CyL). Deben añadirse las fiestas locales de cada campus (Ávila, Béjar, Salamanca y Zamora)

 Límite de actas en primera convocatoria

 Límite de actas en segunda convocatoria

 Posibles fechas límite de actas TFG /TFM

4.4. Trabajos Fin de Grado (TFG) y Trabajos Fin de Máster (TFM)

Las asignaturas de Trabajo Fin de Grado (TFG) y Trabajo Fin de Máster (TFM) se evaluarán después de superadas el resto de asignaturas del plan de estudios. Tendrán también una primera convocatoria y otra segunda convocatoria, que se fijarán en las fechas determinadas por la Junta de Facultad, a propuesta de las Comisiones de Trabajo Fin de Grado/TFM de cada titulación, siempre posteriores a las correspondientes del resto de asignaturas. Las fechas fijadas por el Centro tendrán como límite, para la presentación de las actas del TFG y TFM en sus dos convocatorias, dos de las siguientes tres fechas: 4 de julio, 25 de julio o 19 de septiembre de 2015, pudiendo la Junta de Facultad adelantar la presentación de estas actas para facilitar la finalización de los estudios que concluyen con el TFG o TFM.

4.5. Actividades lectivas transversales y complementarias: Programa +Facultad y Proyectos de Innovación Docente

El Centro incentivará y apoyará las iniciativas de profesores que vayan a realizar actividades lectivas transversales, complementarias y conjuntamente con otros docentes de distintos cursos de una misma titulación o incluso de diferentes titulaciones de la Facultad (por ejemplo, conferencias, mesas redondas, presentación de libros y revistas, difusión de investigaciones, películas de cine y documentales, visitas de docentes de otras Universidades españolas o extranjeras, encuentros con profesionales externos, etc.).

Los profesores que deseen participar en esta iniciativa enviarán sus propuestas al Decanato **antes del 18 de septiembre de 2015** con objeto de coordinarlas e incluirlas para su difusión en el Programa +Facultad. En la propuesta se indicarán los datos básicos de la actividad: título, profesores que la proponen, docente que asumirá la coordinación de la actividad, asignaturas y cursos afectados, etc. Con todos los profesores que hayan enviado sus propuestas se realizarán, antes del inicio del curso, reuniones previas para una correcta organización de las actividades.

Asimismo, estas actividades se presentarán posteriormente a la convocatoria anual de “Proyectos de Innovación Docente” de la Universidad de Salamanca.

4.6. Horarios

En la elaboración de los horarios de las asignaturas de Grado se reservarán dos franjas horarias (mañana y tarde) para el desarrollo de las actividades complementarias del Programa de Actividades Culturales +Facultad. Las franjas horarias son las siguientes:

- Miércoles: de 19,00 a 21,00.
- Jueves: de 12,00 a 14,00.

5. Recursos de Apoyo y Normativas de Uso:

- a. Biblioteca: Entre el Edificio que alberga a la Facultad de Ciencias Sociales (Edificio F.E.S.) y el que acoge a la Facultad de Derecho se encuentra la Biblioteca Francisco Vitoria (ver 2.1.- PLANO GENERAL), con capacidad para 700 puestos, así como una amplia base de recursos bibliográficos.
- b. Aula de Informática: Dentro del edificio F.E.S. existen 4 aulas de informática, situadas en el sótano del Edificio Departamental (ver 2.5.- Departamental F.E.S. – Planta Sótano)
- c. Delegación de Estudiantes: La Delegación de Estudiantes se encuentra alojada en el despacho nº 10 de la planta baja del Edificio Departamental (ver 2.6.- Departamental F.E.S. – Planta Baja)
- d. Mesas de trabajo en grupo
- e. Ordenadores

6.- Seguro Escolar

El seguro escolar deberá ser abonado por todos los alumnos, excepto los nacidos antes del día 1 de octubre de 1985 o quienes justifiquen documentalmente haberlo abonado en otro Centro para el presente curso académico.

La información sobre prestaciones del Seguro Escolar, petición de solicitudes y presentación de las mismas, con la documentación exigida, podrá efectuarse en los siguientes centros dependientes de la Dirección Provincial de Salamanca del Instituto Nacional de la Seguridad Social:

- Centro de Atención e Información de la Seguridad Social (CAISS)
Paseo Canalejas, 129
37008 - Salamanca
Teléfono: 923.29.61.00
Fax: 923.29.61.16
- Agencia Comarcal del Instituto Nacional de la Seguridad Social
Travesía de Santa Ana, 2
37700 - Béjar
Teléfono: 923.40.06.65
- Agencia Comarcal del Instituto Nacional de la Seguridad Social
Avda. Conde de Foxá, 1
37500 - Ciudad Rodrigo
Teléfono: 923.46.03.51

Aclaración general: Si el/la alumno/a en horario lectivo se encuentra mal y acude el urgencias pero no se trata de accidente. debe dejar bien claro en urgencias que "no es accidente". Le atenderán con su tarjeta de la Seguridad Social (la que tienen con sus padres).

INFORMACIÓN EN CASO DE ACCIDENTE:

Instituto Nacional de la Seguridad Social (INSS): Teléf. de Charo Calvo 923-296178 persona del INSS que lleva el tema del Mutualista del Seguro Escolar. La dirección es Paseo de Canalejas. 129 Departamento de Seguro Escolar 2:1 planta.

Actuación para el alumno/a (hasta 28 años): tiene tres opciones:

- **Clínica Campoamor** (mejor opción. especialmente en caso de riesgo biológico -pinchazo con aguja-)
Dirección: Avda. San Agustín. 12 (junto a plaza de Toros) / Salamanca
Salamanca.- Teléf. 923-282326 (preguntar por Lourdes. de parte de Charo de Seguridad Social)
Clínica: decir que eres de seguro escolar universitario, pedirán la documentación siguiente:
 - Matrícula y pago de matrícula (curso actual)
 - DNI
 - Si ha asistido antes a urgencias llevar el primer informe del hospital. y si ha comprado algún medicamento llevar factura.
 - En el documento a rellenar el punto 4 lo cumplimenta la Universidad: el profesor responsable de la práctica.
- **H. Clínico Universitario:**
 - Accidente (pinchazo con aguja -riesgo biológico-): asistir al Departamento de Medicina Preventiva del Clínico que tiene un protocolo de actuación (hacen un seguimiento).
 - Accidente: Acudir a Urgencias del Clínico (después el/la alumno/a deberá ponerse en contacto con el INSS - indicado arriba- para abrir el expediente y que el INSS se haga cargo de la factura. en ningún caso debe abonarse por el alumno)

H. Virgen Vega:

- Accidente (pinchazo con aguja -riesgo biológico-): asistir al Departamento de Medicina Preventiva del Virgen Vega que tiene un protocolo de actuación (hacen un seguimiento).
- Accidente: Acudir a Urgencias del Virgen Vega (después el/la alumno/a deberá ponerse en contacto con el INSS -indicado arriba- para abrir el expediente y que el INSS se haga cargo de la factura. en ningún caso debe abonarse por el alumno)

7.- Enlaces de Interés a Servicios Universitarios:

UNIVERSIDAD DE SALAMANCA: www.usal.es

SERVICIO DE ARCHIVOS Y BIBLIOTECAS: <http://sabus.usal.es>

SERVICIO DE ORIENTACIÓN AL UNIVERSITARIO: <http://websou.usal.es>

SERVICIO DE COLEGIOS, COMEDORES Y RESIDENCIAS: www.usal.es/colegios

SERVICIO DE ASUNTOS SOCIALES: www.usal.es/sas

SERVICIO DE EDUCACIÓN FÍSICA Y DEPORTES: www.usal.es/deportes

SERVICIO DE ACTIVIDADES CULTURALES: <http://sci.usal.es>

CURSOS EXTRAORDINARIOS Y FORMACIÓN CONTÍNUA: www.usal.es/precurext

SERVICIOS INFORMÁTICOS: <http://lazarillo.usal.es> (Activación cuenta correo electrónico)

SERVICIO DE PUBLICACIONES: <http://webeus.usal.es>

SERVICIO DE RELACIONES INTERNACIONALES: [Http://Rel-Int.Usal.Es](http://Rel-Int.Usal.Es)

CAMPUS VIRTUAL STUDIUM: [Https://Moodle.Usal.Es/](https://Moodle.Usal.Es/)

8.- Normativas Universitarias:

Trabajos Fin de Grado (Reglamento de la Universidad):

<http://cienciassociales.usal.es/sites/default/files/Modificaci%C3%B3n%20Reglamento%20Trabajos%20Fin%20de%20Grado%20y%20Fin%20de%20M%C3%A1ster.pdf>

Trabajos Fin de Grado (Normativa Específica Trabajo Social)

<http://cienciassociales.usal.es/sites/default/files/NORMATIVA%20TFG%20TS%202013-14.pdf>

Reconocimiento y Transferencia de créditos:

http://campus.usal.es/~gesacad/coordinacion/Normas_Reconocimiento_y_Transferencia_creditos_acuerdo_27_01_2011.pdf

Tribunal de Compensación:

http://campus.usal.es/~gesacad/coordinacion/normativaproce/compensacion_grados.pdf

Catálogo de actividades académicas por las que se reconocen créditos ECTS en titulaciones de Grado:

http://campus.usal.es/~gesacad/coordinacion/Catalogo_Actividades_Universitarias_curso_2010-11.pdf

http://campus.usal.es/~gesacad/coordinacion/Catalogo_Actividades_Universitarias_curso_2011-12.pdf

http://campus.usal.es/~gesacad/coordinacion/Catalogo_Actividades_Universitarias_curso_2012-13.pdf

http://campus.usal.es/~gesacad/coordinacion/Catalogo_Actividades_Universitarias_curso_2013-14.pdf

Normas de Permanencia en la Universidad de Salamanca:

<http://cienciassociales.usal.es/sites/default/files/Normas%20de%20permanencia%20de%20estudiantes%20en%20la%20Universidad.pdf>

Reglamento de Evaluación de la Universidad de Salamanca:

http://campus.usal.es/~gesacad/coordinacion/normativaproce/regla_eval.pdf

EL EDIFICIO F.E.S. Y LA BIBLIOTECA FRANCISCO DE VITORIA EN EL CAMPUS MIGUEL DE UNAMUNO



Aulario F.E.S. - planta sótano

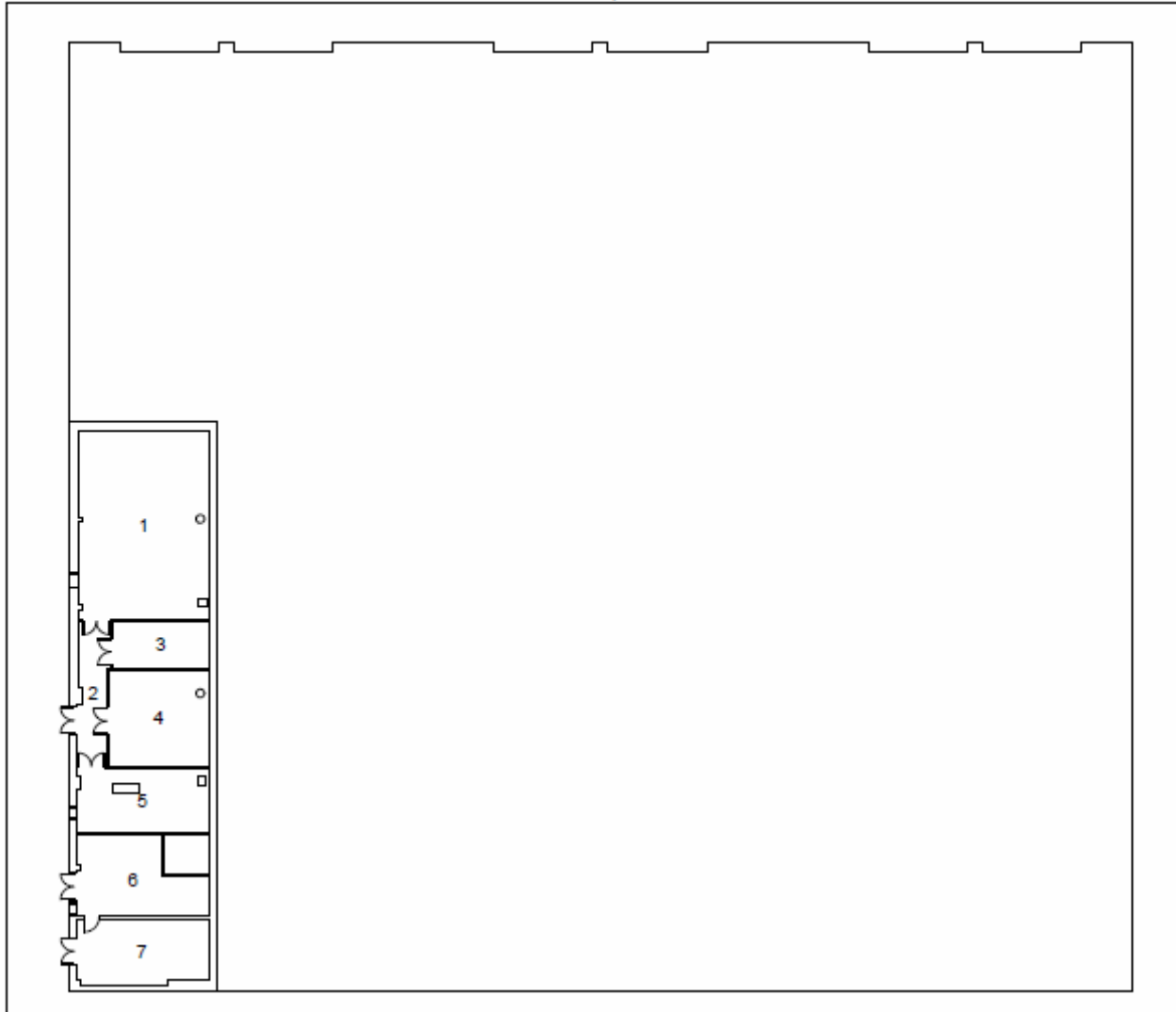

LOCALIZACIÓN DE ESPACIOS

1	Calderas
2	Pasillo
3	Grupo de incendios
4	Instalaciones climatización y alumbrado
5	Grupo electrógeno
6	Centro de transformación
7	Iberdrola

Aulario F.E.S. - planta baja

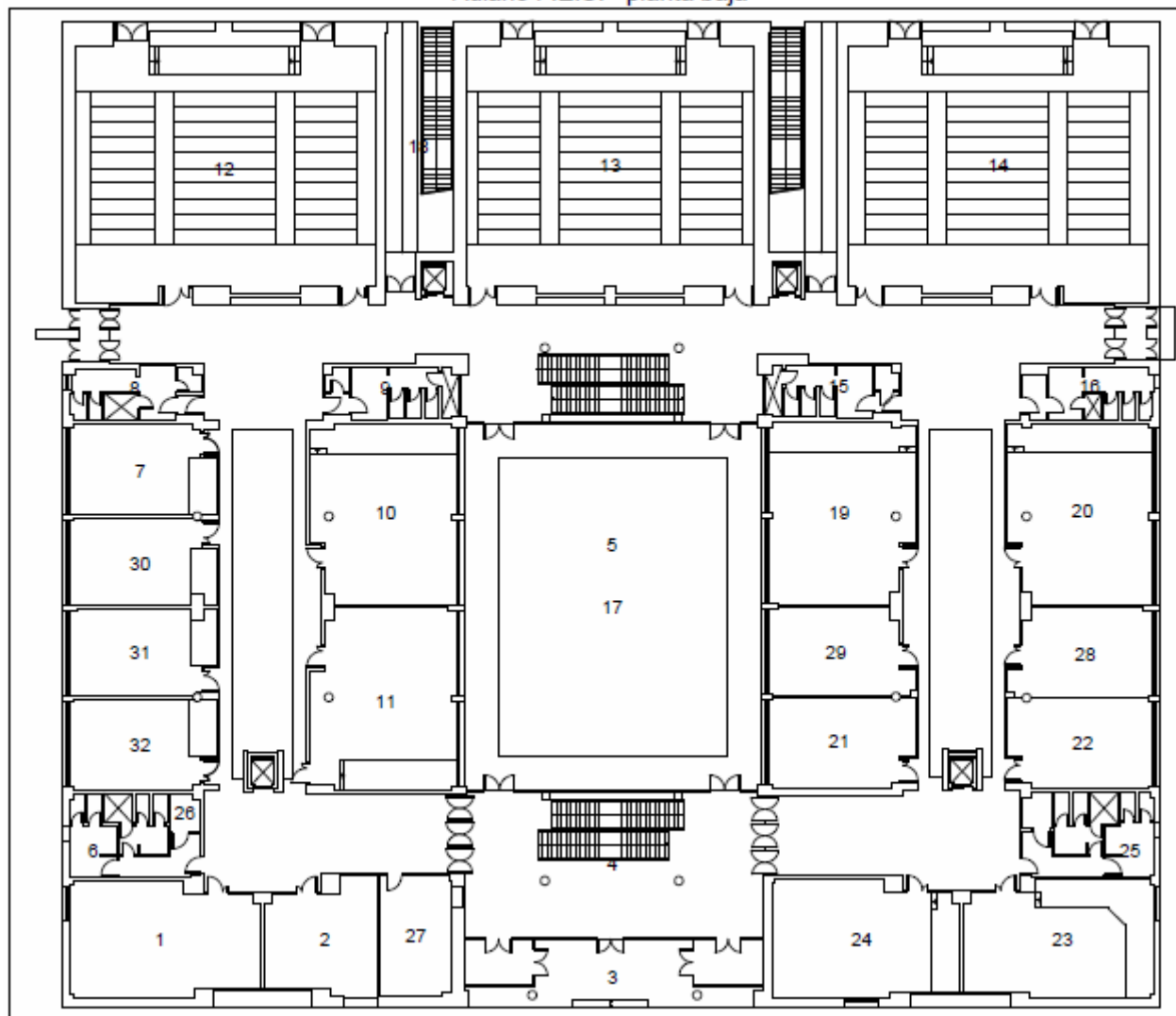

LOCALIZACIÓN DE ESPACIOS

1	Fotocopiadora
2	Sala de Profesores
3	Entrada Principal
4	Vestíbulo y escalera
5	Patio
6	Servicios
7	Aula nº 003D
8	Servicios caballeros
9	Servicios señoras
10	Aula nº 005
11	Aula nº 004
12	Aula nº 006
13	Aula nº 007
14	Aula nº 008
15	Servicios señoras
16	Servicios caballeros
17	Patio
18	Escaleras de emergencia
19	Aula nº 011A
20	Aula nº 009A
21	Aula nº 012
22	CATI
23	Sala de Grados nº 013
24	Aula nº 014
25	Servicios
26	Instalaciones
27	Conserjería
28	Aula nº 009B
29	Aula nº 011B
30	Aula nº 003C
31	Aula nº 003B
32	Aula nº 003A

Aulario F.E.S. - planta primera

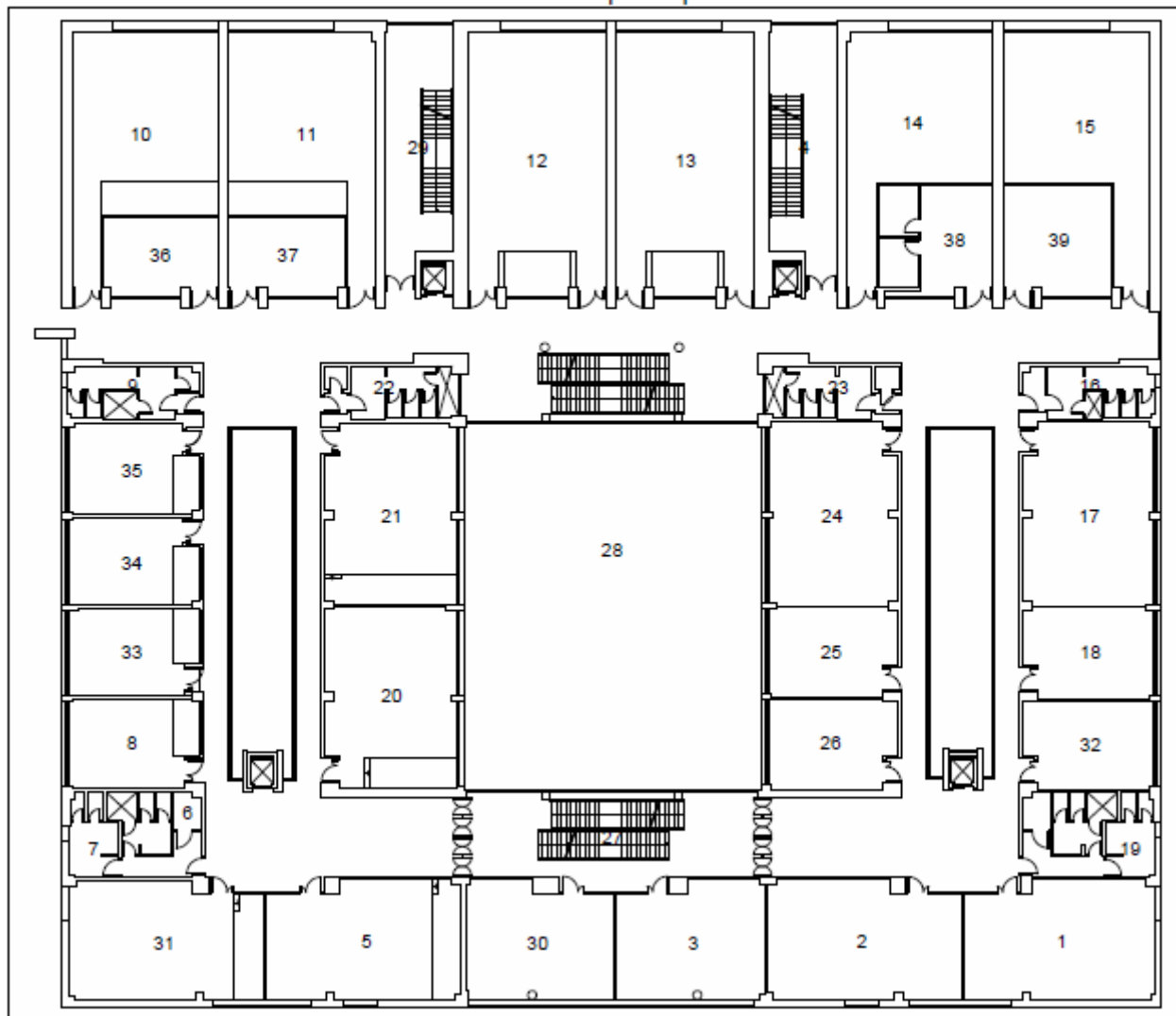

LOCALIZACIÓN DE ESPACIOS

1	Sala de I+D
2	Aula nº 102
3	Sala nº 103A
4	Escaleras de emergencia
5	Aula nº 104A
6	Instalaciones
7	Servicios
8	Aula nº 105A
9	Servicios caballeros
10	Aula nº 108A
11	Aula nº 109A
12	Aula nº 110
13	Aula nº 111
14	Aula nº 112
15	Aula nº 113
16	Servicios caballeros
17	Aula nº 114
18	Aula nº 115A
19	Servicios
20	Aula nº 106
21	Aula nº 107
22	Servicios señoras
23	Servicios señoras
24	Laboratorio Multimedia - Plató
25	Laboratorio Multimedia - Realización
26	O.C.A..
27	Escaleras
28	Patio
29	Escaleras de emergencia
30	Sala nº 103B
31	Sala de Juntas nº 104B
32	Aula nº 115B
33	Aula nº 105B
34	Aula nº 105C
35	Aula nº 105D
36	Seminario nº 108B
37	Seminario nº 108B
38	Laboratorio Multimedia - Técnicos
39	Laboratorio Multimedia - Edición

Aulario F.E.S. - planta segunda

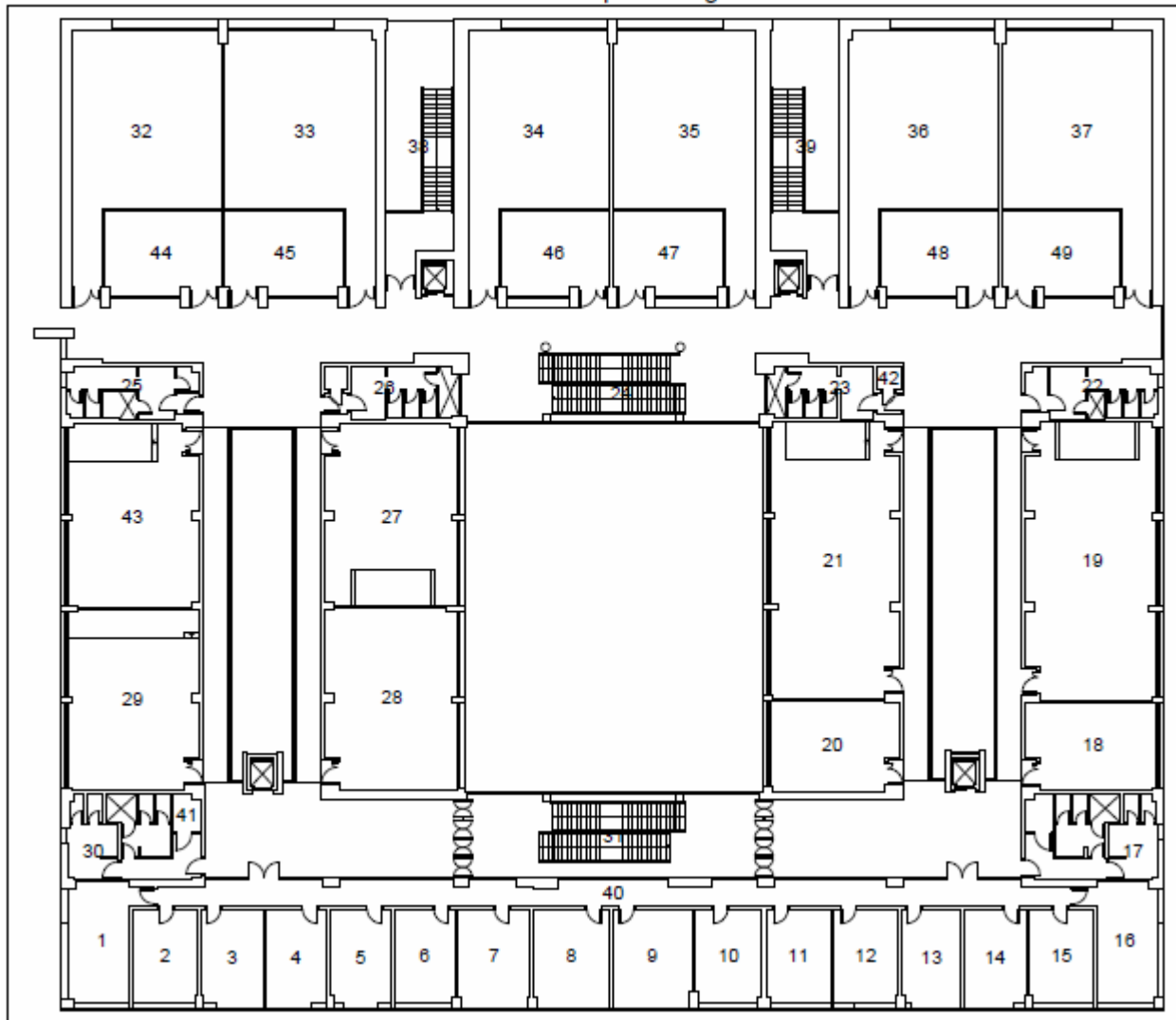

LOCALIZACIÓN DE ESPACIOS

1	Desp. Decano F. Economía y Empresa
2	Desp. Secretario Decano F. Economía y Emp.
3	Desp. Secretario F. Economía y Empresa
4	Desp. Vicedecano F. Economía y Empresa
5	Desp. Vicedecano F. Economía y Empresa
6	Desp. Vicedecano F. Economía y Empresa
7	Desp. Secretario F. Filosofía
8	Desp. Vicedecano F. Filosofía
9	Desp. Decano F. Filosofía
10	Desp. Secretario Decano F. Filosofía
11	Desp. Vicedecano F. Ciencias Sociales
12	Desp. Vicedecano F. Ciencias Sociales
13	Desp. Vicedecano F. Ciencias Sociales
14	Desp. Secretario F. Ciencias Sociales
15	Desp. Serectaria Decano F. Ciencias Sociales
16	Desp. Decano F. Ciencias Sociales
17	Servicios
18	Laboratorio Fotografía nº 227
19	Aula nº 226
20	Aula nº 229
21	Aula nº 228
22	Servicios Caballeros
23	Servicios Señoras
24	Escaleras
25	Servicios Caballeros
26	Servicios Señoras
27	Sala de Comisiones nº 219
28	Seminario nº 218
29	Aula nº 217A
30	Servicios
31	Escaleras
32	Aula nº 220A
33	Aula nº 221A
34	Aula nº 222A
35	Aula nº 223A
36	Aula nº 224A
37	Aula nº 225A
38	Escaleras de Emergencia
39	Escaleras de Emergencia
40	Pasillo Decanatos
41	Instalaciones
42	Instalaciones
43	Aula nº 217B
44	Aula nº 220B
45	Aula nº 221B
46	Aula nº 222B
47	Aula nº 223B
48	Aula nº 224B
49	Aula nº 225B

Departamental F.E.S. - planta sótano

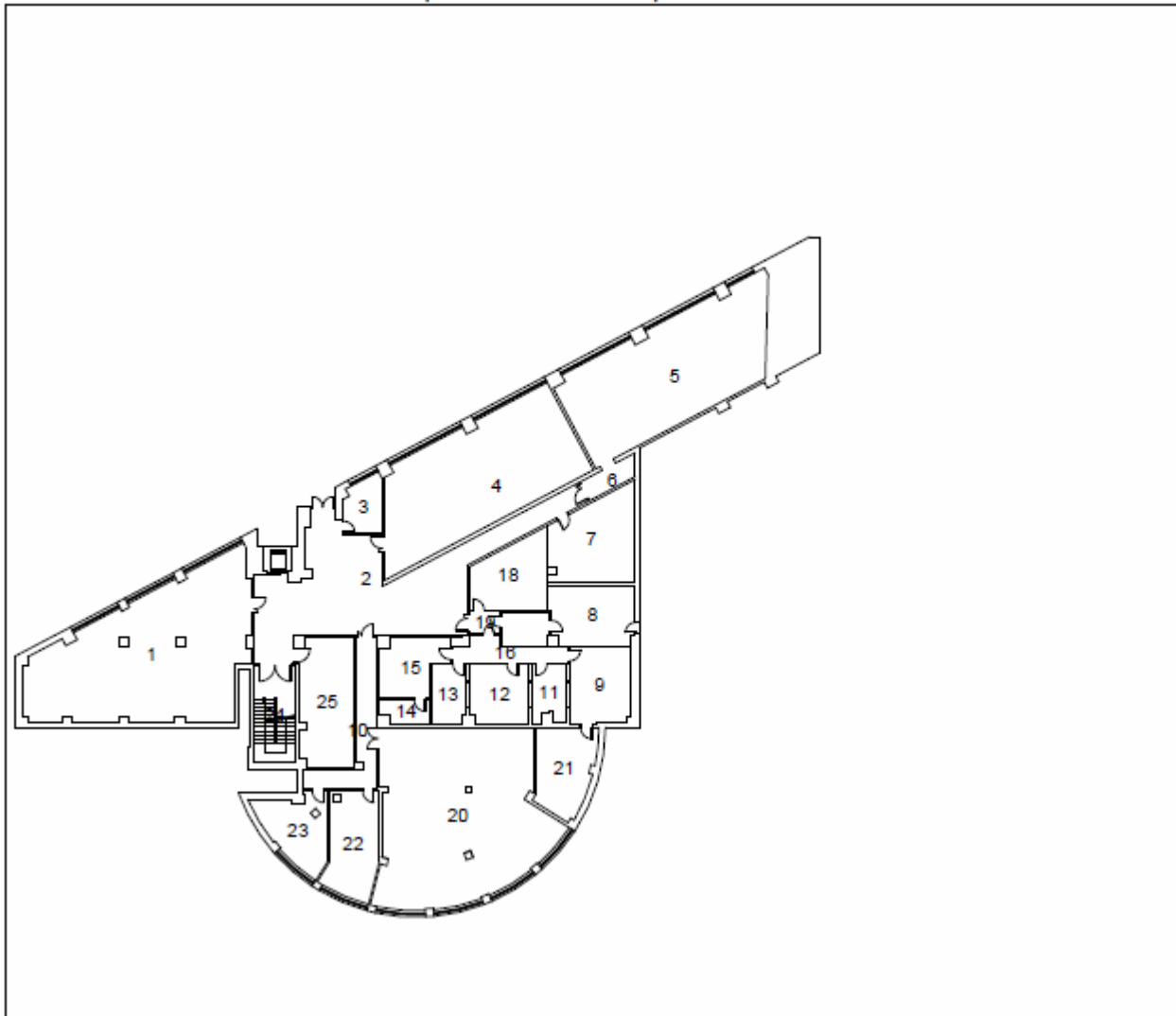

LOCALIZACIÓN DE ESPACIOS

1	Aula de Informática nº 1
2	Vestíbulo
3	Despacho
4	Aula de Informática nº 2
5	Aula de Informática nº 3
6	Pasillo
7	Archivo
8	Archivo
9	Control estudio de radio
10	Pasillo
11	Estudio de radio
12	Control estudio de radio
13	Estudio de radio
14	Instalaciones radio
15	Instalaciones radio
16	Pasillo radio
17	Almacén
18	Archivo
19	Vestíbulo
20	Aula de Informática nº 4
21	Archivo
22	Despacho Técnicos de Aulas de Informática
23	Despacho
24	Escalera
25	Archivo

Departamental F.E.S. - planta baja

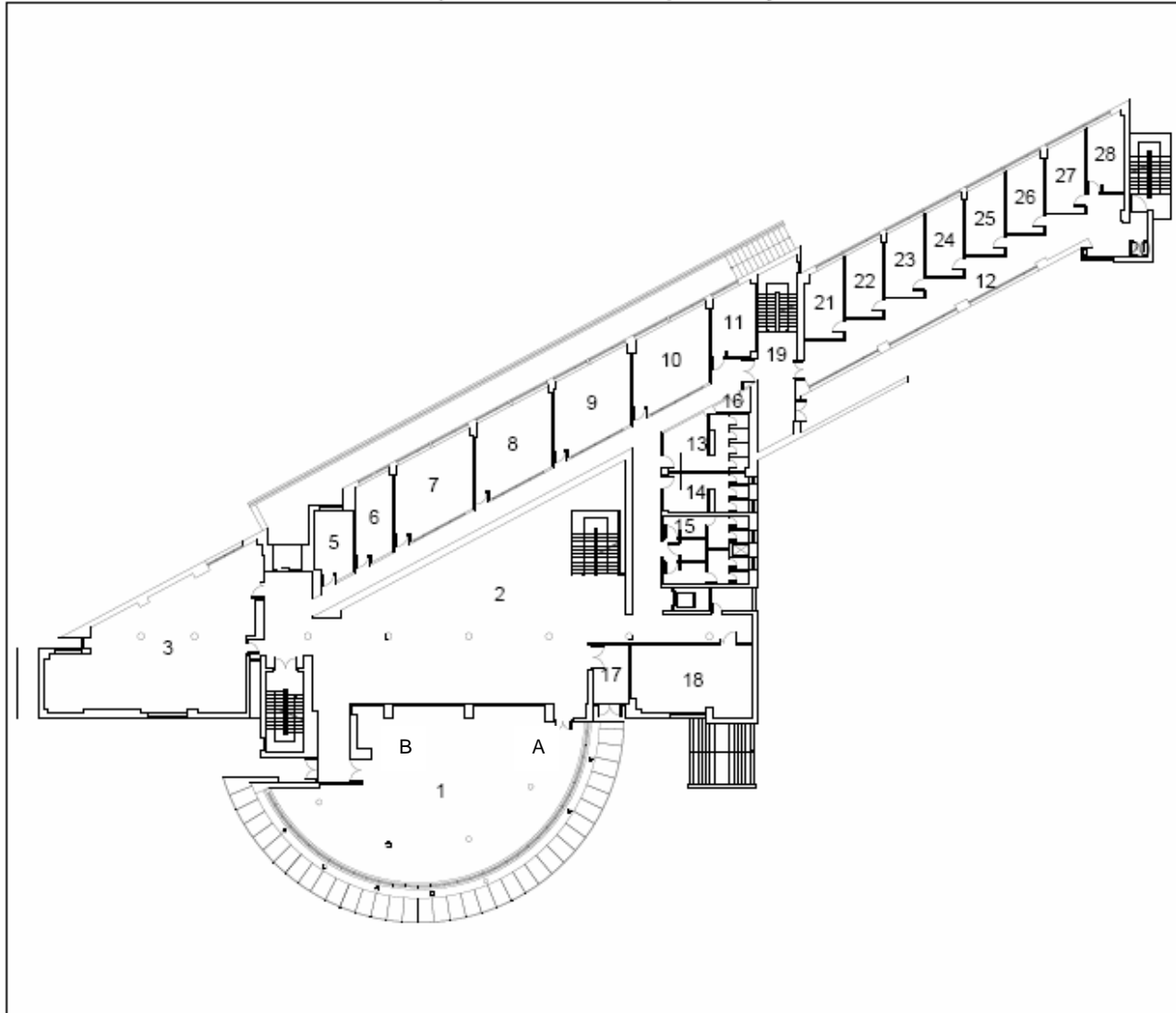

LOCALIZACIÓN DE ESPACIOS

1	Secretarías Filosofía (A) -Ciencias Sociales (B)
2	Vestíbulo
3	Secretaría F. Economía y Empresa
4	Escaleras
5	Despacho nº 001
6	Despacho nº 002
7	Despacho nº 003
8	Delegación Alumnos F. Filosofía
9	Delegación Alumnos F. Economía y Empresa
10	Delegación Alumnos F. Ciencias Sociales
11	Despacho nº 007
12	Pasillo
13	Vestuario trabajadores
14	Vestuario trabajadoras
15	Servicios
16	Instalaciones
17	Entrada edificio
18	Conserjería
19	Escaleras
20	Instalaciones
21	Despacho nº 008
22	Despacho nº 009
23	Despacho nº 010
24	Despacho nº 011
25	Despacho nº 012
26	Despacho nº 013
27	Despacho nº 014
28	Despacho nº 015

Departamental F.E.S. - planta primera

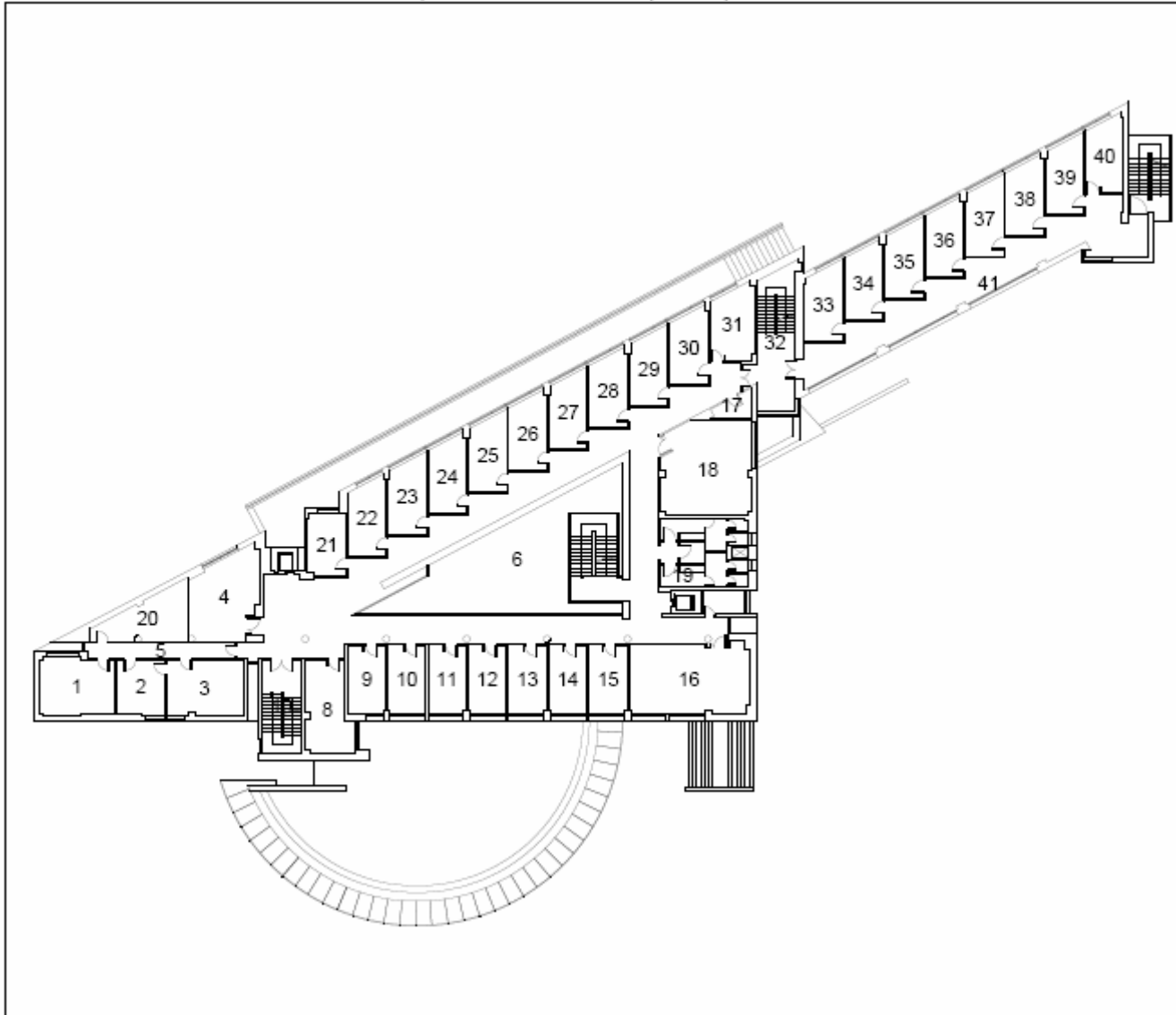

LOCALIZACIÓN DE ESPACIOS

1	Despacho nº 112 – Dtor. D. Adm. y Eco. Emp.
2	Despacho nº 111
3	Despacho nº 110
4	Sala de reuniones nº 113
5	Pasillo
6	Pasillos
7	Escalera
8	Despacho nº 109
9	Despacho nº 108
10	Despacho nº 107
11	Despacho nº 106
12	Despacho nº 105
13	Despacho nº 104
14	Despacho nº 103
15	Despacho nº 102
16	Despacho nº 101
17	Instalaciones
18	Seminario nº 133
19	Servicios
20	Almacén D. Adm. y Eco. Emp.
21	Despacho nº 114
22	Despacho nº 115
23	Despacho nº 116
24	Despacho nº 117
25	Despacho nº 118
26	Despacho nº 119
27	Despacho nº 120
28	Despacho nº 121
29	Despacho nº 122
30	Despacho nº 123
31	Despacho nº 124
32	Escalera
33	Despacho nº 125
34	Despacho nº 126
35	Despacho nº 127
36	Despacho nº 128
37	Despacho nº 129
38	Despacho nº 130
39	Despacho nº 131
40	Despacho nº 132
41	Pasillo

Departamental F.E.S. - planta segunda

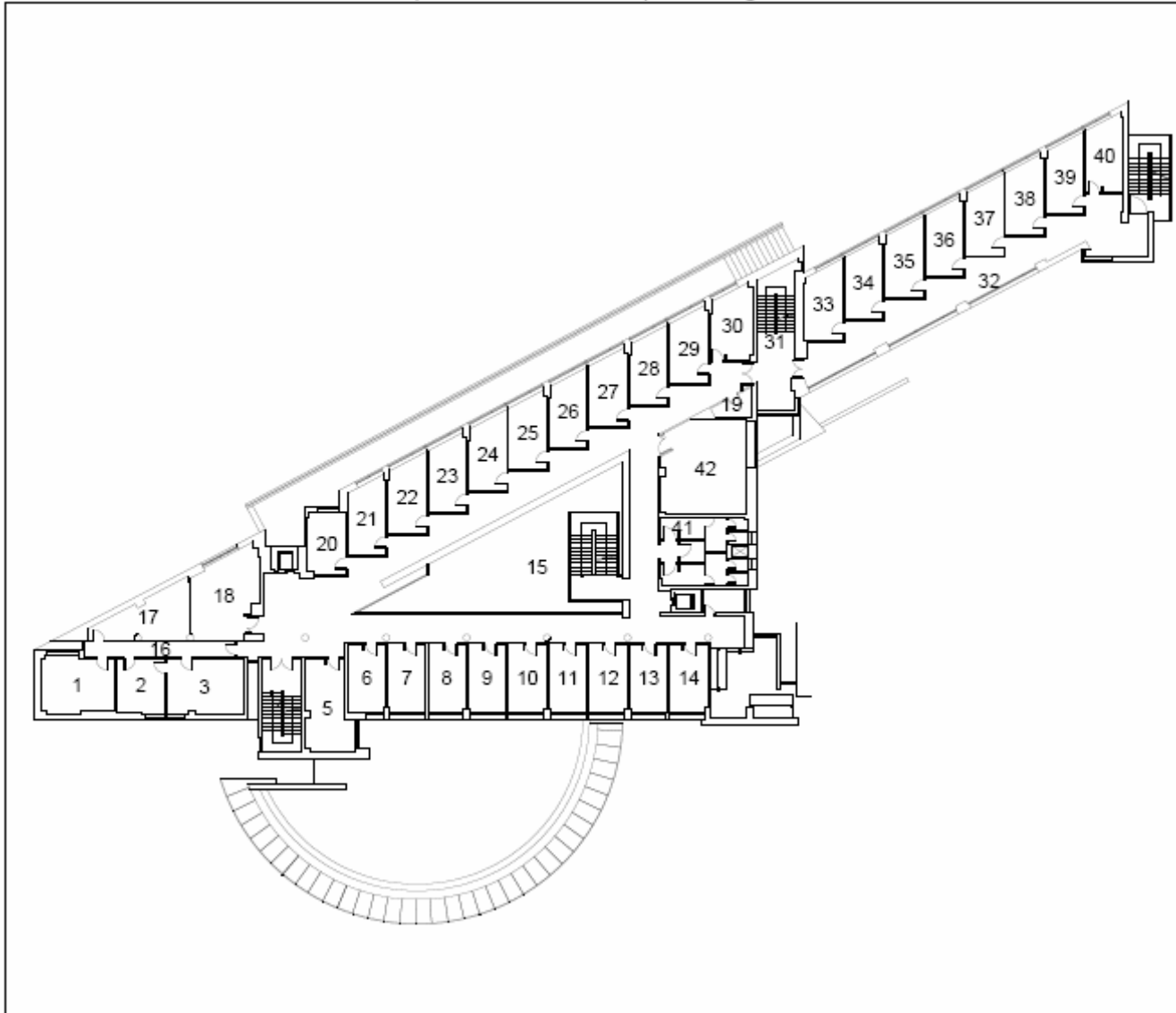

LOCALIZACIÓN DE ESPACIOS

1	Despacho nº 213 – Dtor. D. Eco. E Hª Económ.
2	Despacho nº 212
3	Despacho nº 211
4	Escaleras
5	Despacho nº 210
6	Despacho nº 209
7	Despacho nº 208
8	Despacho nº 207
9	Despacho nº 206
10	Despacho nº 205
11	Despacho nº 204
12	Despacho nº 203
13	Despacho nº 202
14	Despacho nº 201
15	Pasillos
16	Pasillo
17	Almacén D. Economía e Historia Económica
18	Sala nº 214
19	Instalaciones
20	Despacho nº 215
21	Despacho nº 216
22	Despacho nº 217
23	Despacho nº 218
24	Despacho nº 219
25	Despacho nº 220
26	Despacho nº 221
27	Despacho nº 222
28	Despacho nº 223
29	Despacho nº 224
30	Despacho nº 225
31	Escaleras
32	Pasillo
33	Despacho nº 226
34	Despacho nº 227
35	Despacho nº 228
36	Despacho nº 229
37	Despacho nº 230
38	Despacho nº 231
39	Despacho nº 232
40	Despacho nº 233
41	Servicios
42	Seminario nº 234

Departamental F.E.S. - planta tercera

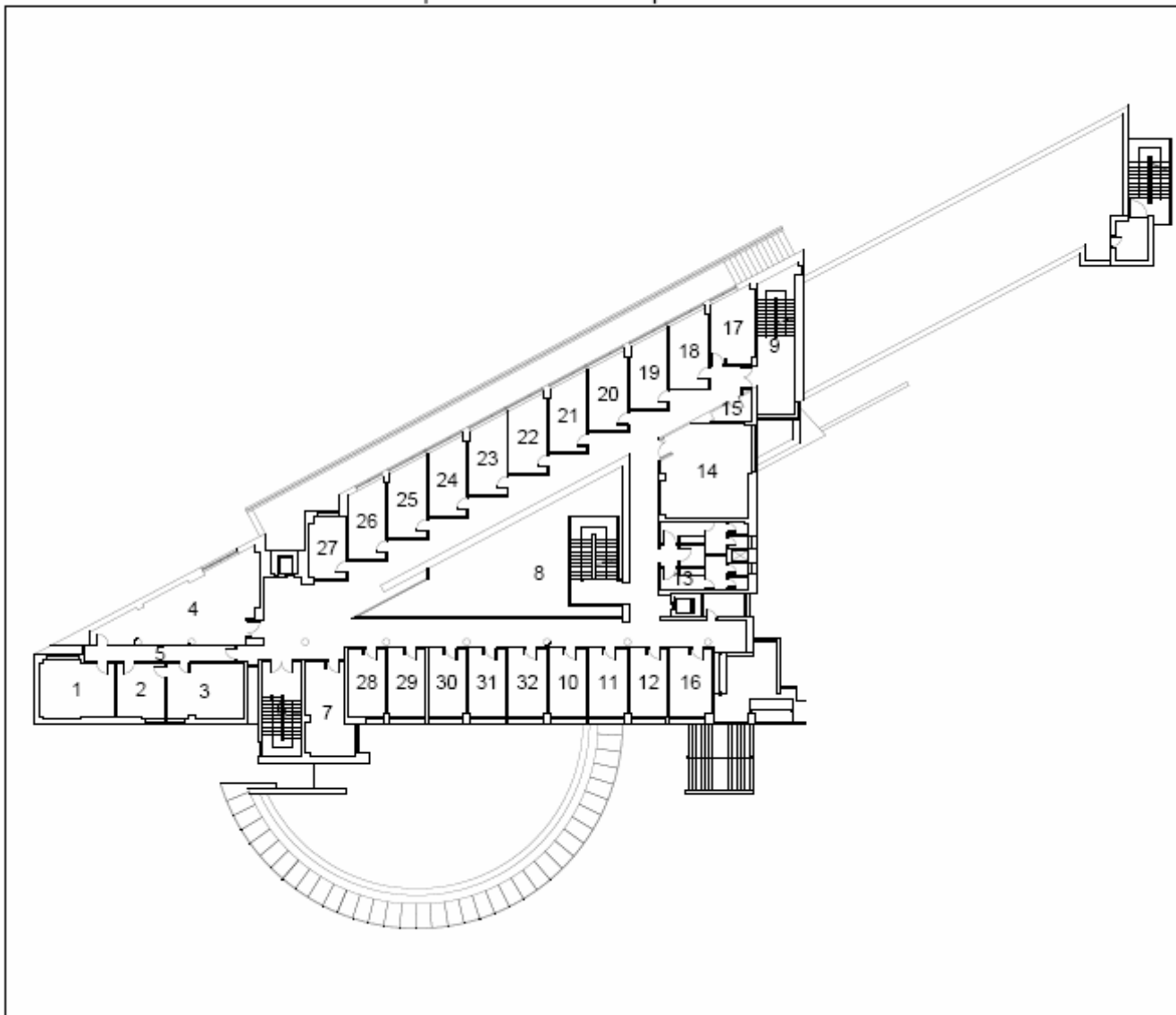

LOCALIZACIÓN DE ESPACIOS

1	Despacho nº 313
2	Despacho nº 312
3	Despacho nº 311
4	Semanario nº 314
5	Pasillo
6	Escaleras
7	Despacho nº 310
8	Pasillos
9	Escaleras
10	Despacho nº 304
11	Despacho nº 303
12	Despacho nº 302
13	Servicios
14	Seminario nº 326
15	Instalaciones
16	Despacho nº 301
17	Despacho nº 325
18	Despacho nº 324
19	Despacho nº 323
20	Despacho nº 322
21	Despacho nº 321
22	Despacho nº 320
23	Despacho nº 319
24	Despacho nº 318
25	Despacho nº 317
26	Despacho nº 316
27	Despacho nº 315
28	Despacho nº 309
29	Despacho nº 308
30	Despacho nº 307
31	Despacho nº 306
32	Despacho nº 305

Departamental F.E.S. - planta cuarta

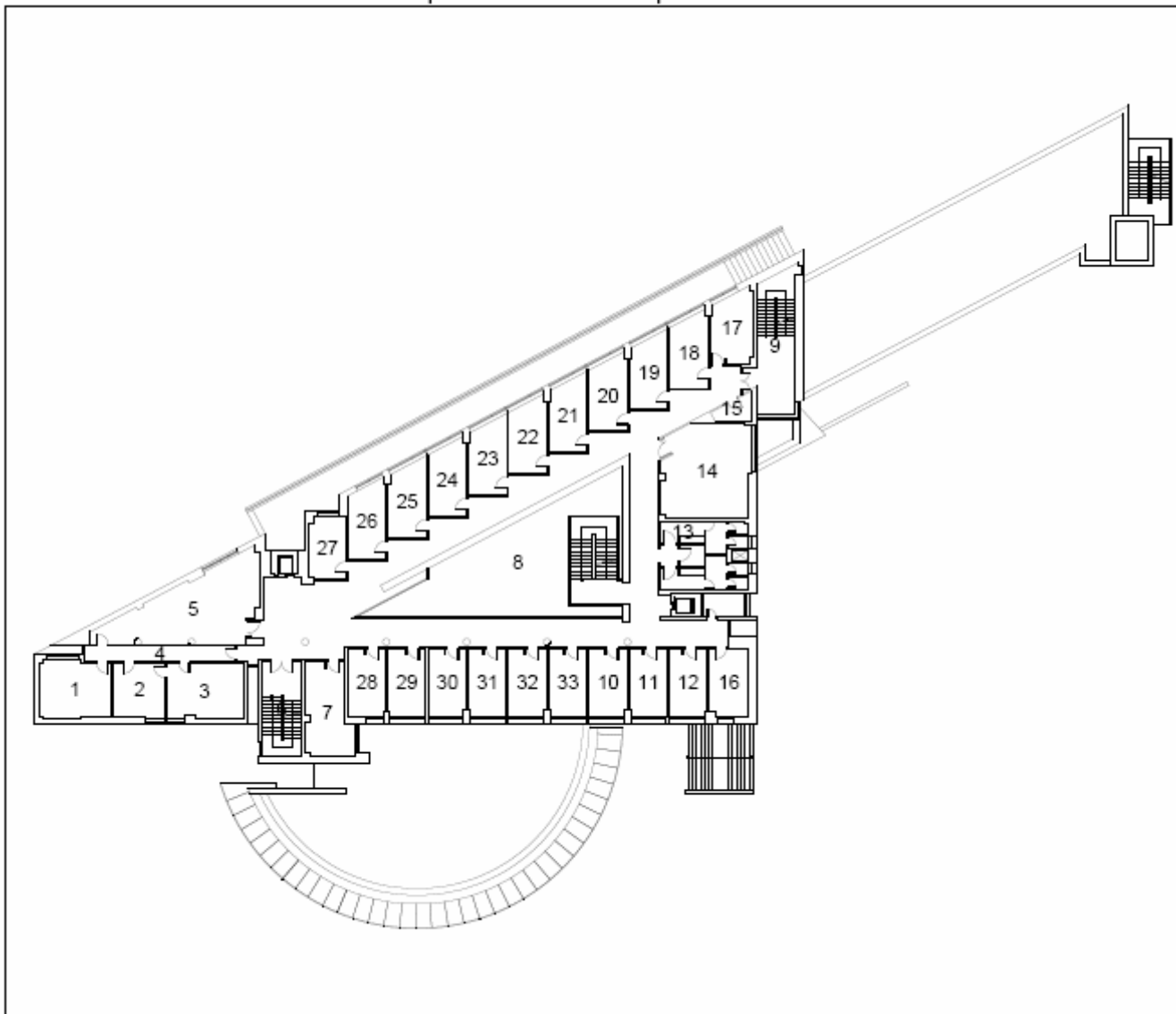

LOCALIZACIÓN DE ESPACIOS

1	Despacho nº 412 – Dtor. D. Sociología y Com.
2	Despacho nº 414
3	Despacho nº 413
4	Pasillo
5	Seminario nº 415
6	Escaleras
7	Despacho nº 411
8	Pasillos
9	Escaleras
10	Despacho nº 404
11	Despacho nº 403
12	Despacho nº 402
13	Servicios
14	Seminario nº 427
15	Instalaciones
16	Despacho nº 401
17	Despacho nº 426
18	Despacho nº 425
19	Despacho nº 424
20	Despacho nº 423
21	Despacho nº 422
22	Despacho nº 421
23	Despacho nº 420
24	Despacho nº 419
25	Despacho nº 418
26	Despacho nº 417
27	Despacho nº 416
28	Despacho nº 410
29	Despacho nº 409
30	Despacho nº 408
31	Despacho nº 407
32	Despacho nº 406
33	Despacho nº 405

Departamental F.E.S. - planta quinta

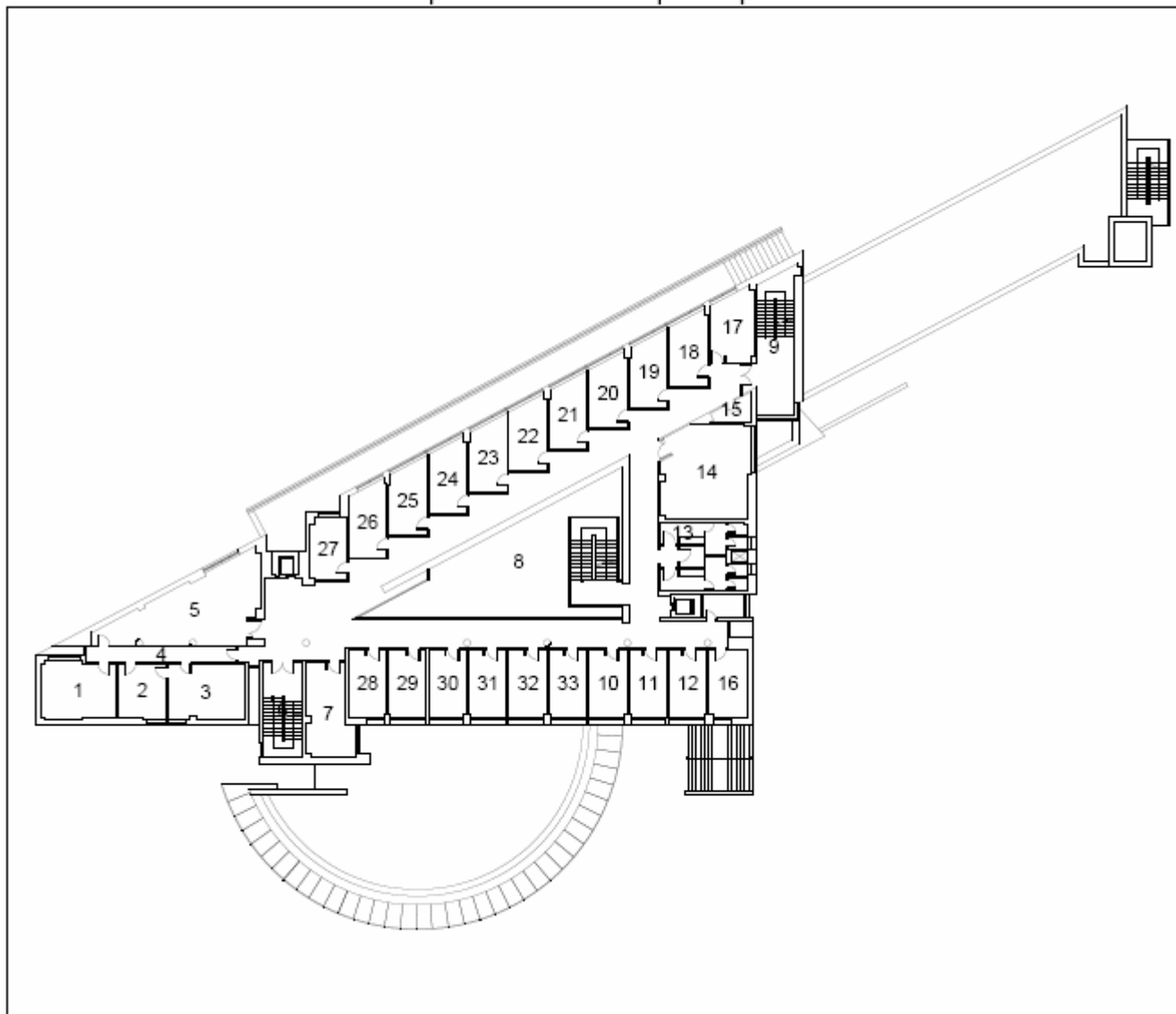

LOCALIZACIÓN DE ESPACIOS

1	Despacho nº 514 – Dtor. D. Filo. y Log. y F.C.
2	Despacho nº 513
3	Despacho nº 512
4	Pasillo
5	Seminario nº 515
6	Escaleras
7	Despacho nº 511
8	Pasillos
9	Escaleras
10	Despacho nº 504
11	Despacho nº 503
12	Despacho nº 502
13	Servicios
14	Seminario nº 527
15	Instalaciones
16	Despacho nº 501
17	Despacho nº 526
18	Despacho nº 525
19	Despacho nº 524
20	Despacho nº 523
21	Despacho nº 522
22	Despacho nº 521
23	Despacho nº 520
24	Despacho nº 519
25	Despacho nº 518
26	Despacho nº 517
27	Despacho nº 516
28	Despacho nº 510
29	Despacho nº 509
30	Despacho nº 508
31	Despacho nº 507
32	Despacho nº 506
33	Despacho nº 505

DESCRIPCIÓN

El Grado en Trabajo Social capacita al egresado en el ejercicio de una profesión y una disciplina que analiza las necesidades y problemas de las personas, grupos y comunidades y, con ellos, trata de buscar respuestas para afrontar y/o prevenir situaciones carenciales y/o problemáticas, a través de una metodología y técnicas de intervención específicas.

El Trabajo Social está orientado hacia objetivos de apoyo social, de desarrollo, de protección, de prevención y/o de carácter terapéutico. La titulación capacita para el ejercicio profesional como trabajador social y faculta para la utilización y aplicación de la valoración diagnóstica, el pronóstico, el tratamiento y la resolución de problemas sociales, aplicando la metodología específica de la intervención social de caso, familia, grupo y comunidad, y capacita también para planificar, programar, proyectar, aplicar, coordinar y evaluar servicios sociales y políticas sociales.

.1. Objetivos de carácter general. Relativos a competencias transversales de carácter cognitivo y académico.

- **Desarrollo del razonamiento crítico**, capacidad para apreciar el respectivo valor de explicaciones alternativas, adquisición del hábito de juzgar y evaluar las evidencias empíricas, capacitación para el análisis y síntesis de datos y argumentos, destreza para la relación y contextualización de los conocimientos y habilidad para la gestión y transmisión de la información.
- **Adquisición de capacidades de estudio y aprendizaje** de nivel universitario con alto nivel de autonomía así como de planificación y organización del trabajo propio, competencia para el manejo de fuentes de información, capacitación para formular argumentos razonados y fundados, consecución de las destrezas para la expresión oral y escrita en contextos formales, capacitación para la realización de trabajos académicos.
- **Desarrollo de las habilidades sociales** en contextos tanto informales como institucionales, capacidad para el trabajo en equipo y formación de un espíritu de liderazgo participativo.

- **Capacitación para el reconocimiento de la diversidad social y cultural**, adquisición de sensibilidad social y conciencia de ciudadanía y logro de un intenso compromiso ético.
- **Adquisición de capacidades de respeto a los derechos fundamentales y de igualdad entre hombres y mujeres.**
- **Adquisición de capacidades de respeto y promoción de los Derechos Humanos** y los principios de accesibilidad universal, de igualdad de oportunidades, no discriminación y accesibilidad universal de las personas con discapacidad,
- **Adquisición de capacidades de respeto** con los valores propios de una **cultura de paz y de valores democráticos.**

2. Objetivos específicos o disciplinares.

Los estudios de Trabajo Social han de tener como objetivo formar profesionales capaces de abordar problemáticas muy diversas en diferentes sectores de población y en centros e instituciones de variado carácter. Reflejando este hecho se habla de una formación generalista que asegure la adquisición de capacidades, competencias y destrezas que permitan ejercer la profesión adecuadamente en sociedades complejas.

La titulación debe capacitar para el ejercicio profesional como trabajador(a) social y facultar para la utilización y aplicación de la valoración diagnóstica, el pronóstico, el tratamiento y la resolución de problemas sociales, aplicando la metodología específica de la intervención social de caso, familia, grupo y comunidad, y capacitar para planificar, programar, proyectar, aplicar, coordinar y evaluar servicios sociales y políticas sociales...debe permitir la adquisición de conocimientos y competencias necesarias para desarrollar las siguientes funciones...: función de información y orientación, preventiva, asistencial, de planificación, docente, de promoción e inserción social, de mediación, de supervisión, de evaluación, gerencial, de investigación y de coordinación.

La formación debe estar orientada a preparar profesionales de la intervención social con una comprensión amplia de las estructuras y los procesos sociales, el cambio social y del comportamiento humano, que les capacite para: • intervenir en los contextos sociales e

institucionales en los que viven los individuos, familias, grupos, organizaciones y comunidades, asistiendo, abordando conflictos, ejerciendo tareas de mediación, ayuda, educación, defensa, animación y transformando dichos contextos, incluyendo los político-sociales; participar en la formulación y evaluación de políticas, servicios e iniciativas sociales; contribuir a la ciudadanía activa mediante el “empowerment” y la garantía de los derechos humanos y sociales; trabajar en la prevención de los problemas sociales. Todo ello con el fin último de contribuir junto a otros profesionales a:

- la integración social de personas, familias, grupos, organizaciones y comunidades;
- la constitución de una sociedad cohesionada y
- el desarrollo de la calidad de vida y del bienestar social.

COMPETENCIAS

Competencia para trabajar y valorar de manera conjunta con personas, familias, grupos, organizaciones y comunidades sus necesidades y circunstancias.

1. Establecer relaciones profesionales al objeto de identificar la forma más adecuada de intervención.
2. Intervenir con personas, familias, grupos, organizaciones y comunidades para ayudarles a tomar decisiones bien fundamentadas acerca de sus necesidades, circunstancias, riesgos, opciones preferentes y recursos.
3. Valorar las necesidades y opciones posibles para orientar una estrategia de intervención

Capacidad para planificar, implementar, revisar y evaluar la práctica del trabajo social con personas, familias, grupos, organizaciones, comunidades y con otros profesionales.

4. Responder a situaciones de crisis valorando la urgencia de las situaciones, planificando y desarrollando acciones para hacer frente a las mismas y revisando sus resultados.
5. Interactuar con personas, familias, grupos, organizaciones y comunidades para conseguir cambios, para promocionar el desarrollo de los mismos y para mejorar sus condiciones de vida por medio de la utilización de los métodos y modelos de trabajo social, haciendo un seguimiento con regularidad de los cambios que se producen al objeto de preparar la finalización de la intervención.
6. Preparar, producir, implementar y evaluar los planes de intervención con el sistema cliente y los colegas profesionales negociando el suministro de servicios que deben ser empleados y revisando la eficacia de los planes de intervención con las personas implicadas al objeto de adaptarlos a las necesidades y circunstancias cambiantes.
7. Apoyar el desarrollo de redes para hacer frente a las necesidades y trabajar a favor de los resultados planificados examinando con las personas las redes de apoyo a las que pueden acceder y desarrollar.
8. Promover el crecimiento, desarrollo e independencia de las personas identificando las oportunidades para formar y crear grupos, utilizando la programación y las dinámicas de grupos para el crecimiento individual y el fortalecimiento de las habilidades de relación interpersonal.
9. Trabajar con los comportamientos que representan un riesgo para el sistema cliente identificando y evaluando las situaciones y circunstancias que configuran dicho comportamiento y elaborando estrategias de modificación de los mismos.
10. Analizar y sistematizar la información que proporciona el trabajo cotidiano como soporte para revisar y mejorar las estrategias profesionales que deben dar respuesta a las situaciones sociales emergentes.
11. Utilizar la mediación como estrategia de intervención destinada a la resolución alternativa de conflictos.
12. Diseñar, implementar y evaluar proyectos de intervención social.

Capacidad para apoyar a las personas para que sean capaces de manifestar las necesidades, puntos de vista y circunstancias.

13. Defender a las personas, familias, grupos, organizaciones y comunidades y actuar en su nombre si la situación lo requiere.
14. Preparar y participar en las reuniones de toma de decisiones al objeto de defender mejor los intereses de las personas, familias, grupos, organizaciones y comunidades.

Capacidad para actuar en la resolución de las situaciones de riesgo con las personas así como para las propias y las de los colegas de profesión.

15. Establecer y actuar para la resolución de situaciones de riesgo previa identificación y definición de la naturaleza del mismo.
16. Establecer, minimizar y gestionar el riesgo hacia uno mismo y los colegas a través de la planificación, revisión y seguimiento de acciones para limitar el estrés y el riesgo.

Capacidad para administrar y ser responsable, con supervisión y apoyo, de la propia práctica dentro de la organización.

17. Administrar y ser responsable de su propio trabajo asignando prioridades, cumpliendo con las obligaciones profesionales y evaluando la eficacia del propio programa de trabajo.
18. Contribuir a la administración de recursos y servicios colaborando con los procedimientos implicados en su obtención, supervisando su eficacia y asegurando su calidad.
19. Gestionar, presentar y compartir historia e informes sociales manteniéndolos completos, fieles, accesibles y actualizados como garantía en la toma de decisiones y valoraciones profesionales.
20. Trabajar de manera eficaz dentro de sistemas, redes y equipos interdisciplinares y “multiorganizacionales” con el propósito de colaborar en el establecimiento de

finés, objetivos y tiempo de duración de los mismos contribuyendo igualmente a abordar de manera constructiva los posibles desacuerdos existentes.

21. Participar en la gestión y dirección de entidades de bienestar social

Capacidad para demostrar competencia profesional en el ejercicio del trabajo social.

22. Investigar, analizar, evaluar y utilizar el conocimiento actual de las mejores prácticas del trabajo social para revisar y actualizar los propios conocimientos sobre los marcos de trabajo.

23. Trabajar dentro de estándares acordados para el ejercicio del trabajo social y asegurar el propio desarrollo profesional utilizando la asertividad profesional para justificar las propias decisiones, reflexionando críticamente sobre las mismas y utilizando la supervisión como medio de responder a las necesidades de desarrollo profesional.

24. Gestionar conflictos, dilemas y problemas éticos complejos identificando los mismos, diseñando estrategias de superación y reflexionando sobre sus resultados.

25. Contribuir a la promoción de las mejores prácticas del trabajo social participando en el desarrollo y análisis de las políticas que se implementan.

SALIDAS PROFESIONALES

El trabajador social está en numerosos ámbitos. Su presencia es más frecuente en los denominados Servicios Sociales, tanto en los básicos o primarios como en los específicos, pero este profesional también está en la salud, justicia, educación, empresa.... Ello hace que el perfil profesional no pueda dibujarse partiendo de ámbitos o sectores de intervención, sino delimitando las funciones que están presentes en todos ellos y que configuran la especificidad metodológica y técnica de la intervención profesional

PROFESORADO

COORDINADORA DE GRADO: MARIA ANGELES PRIETO CRESPO

DEPARTAMENTO DERECHO ADMINISTRATIVO, FINANCIERO Y PROCESAL

AREA DE DERECHO ADMINISTRATIVO

GARCIA-MAESTRO GARCIA, MARIA JOSEFA

DEPARTAMENTO DE DERECHO DEL TRABAJO Y TRABAJO SOCIAL

AREA DE DERECHO DEL TRABAJO Y DE LA SEGURIDAD SOCIAL

ALARCÓN BRAVO DE RUEDA, PERCY ORESTES

PEREZ ALENCART, ALFREDO

AREA DE TRABAJO SOCIAL Y SERVICIOS SOCIALES

ALAMO GOMEZ, NURIA DEL

ANDRES LOPEZ, TEODORO

BREZMES NIETO, MILAGROS

GOMEZ SANCHEZ, ARGIMIRO

PEREZ ALVAREZ, ENCARNACION

PICORNELL LUCAS, ANTONIA

PRIETO CRESPO, MARÍA DE LOS ÁNGELES

RODRIGUEZ VILLORIA, M^a CARMEN

DEPARTAMENTO DE DERECHO PRIVADO

AREA DE DERECHO CIVIL

SANCHEZ CID, IGNACIO

DEPARTAMENTO DE DERECHO PUBLICO GENERAL

AREA DE DERECHO CONSTITUCIONAL

GARCIA GARCIA, RAFAEL FRANCISCO

VAZQUEZ HERNANDEZ, JOSE ANTONIO

AREA DE DERECHO PENAL

FERNANDEZ GARCIA, JULIO

MATELLANES RODRIGUEZ, NURIA

SANZ MULAS, NIEVES

DEPARTAMENTO DE ECONOMIA APLICADA

AREA DE ECONOMIA APLICADA

URANGA LARRAÑAGA, ANTONIO

DEPARTAMENTO DE MEDICINA PREVENTIVA, SALUD PÚBLICA Y

MICROBIOLOGIA MEDICA

AREA DE MEDICINA PREVENTIVA Y SALUD PÚBLICA

IGLESIAS DE SENA, HELENA

RODRIGO SANCHEZ, NARCISO

DEPARTAMENTO DE PERSONALIDAD, EVALUACION Y TRATAMIENTO

PSICOLOGICO

AREA DE PERSONALIDAD, EVALUACION Y TRATAMIENTO PSICOLOGICO

BADIA CORBELLA, MARTA

DEPARTAMENTO DE PSICOLOGIA EVOLUTIVA Y DE LA EDUCACION

AREA DE PSICOLOGIA EVOLUTIVA Y DE LA EDUCACION

ALMENDRAL PEREÑA, MARIA JESUS

DEPARTAMENTO DE PSICOLOGIA SOCIAL Y ANTROPOLOGIA

AREA DE ANTROPOLOGIA SOCIAL

AIXALA FONT DE RUBINAT, FELIPE

ESPINA BARRIO, ANGEL B.

MARTIN HERRERO, JOSE ANTONIO

MORO GUTIERREZ, LOURDES

AREA DE PSICOLOGIA SOCIAL

CONDE VIEITEZ, JORGE ALBERTO

ISIDRO DE PEDRO, ANA ISABEL

MARTÍN COCA, ABDÓN

DEPARTAMENTO DE SOCIOLOGIA Y COMUNICACION

AREA DE SOCIOLOGIA

BARRIO ALISTE, JOSE MANUEL DEL

GIL VILLA, FERNANDO

IBAÑEZ MARTINEZ, MARIA LUISA

MENA MARTÍNEZ, LUIS

MURILLO DE LA VEGA, SOLEDAD

RIESCO VÁZQUEZ, EMILIA

SEISDEDOS BENITO, ANTONIO FÉLIX

DEPARTAMENTO DE TEORIA E HISTORIA DE LA EDUCACION

AREA DE TEORIA E HISTORIA DE LA EDUCACION

ORTEGA ESTEBAN, JOSE

RAMOS RUIZ, MARIA ISABEL

TITULACIÓN: GRADO EN TRABAJO SOCIAL
(Aprobado por Resolución de la Universidad de Salamanca de 17 de marzo de 2011)
(B.O.E. de 12 de abril de 2011 y BOCYL de 8 de abril de 2011)

PRIMER CURSO:			
Primer Semestre		Créditos ECTS	Carácter
100900	ESTADISTICA Y TECNICAS DE INVESTIGACION SOCIAL	6	Básica
100901	ANTROPOLOGIA SOCIAL	6	Básica
100902	PSICOLOGIA SOCIAL	6	Básica
100903	FUNDAMENTOS DE DERECHO	6	Básica
100904	HISTORIA DEL TRABAJO SOCIAL Y CONTEXTOS DE DESARROLLO	6	Obligatoria
Segundo Semestre			
100905	CONCEPTOS FUNDAMENTALES DE SOCIOLOGIA	6	Básica
100906	PSICOLOGIA DEL DESARROLLO DEL CICLO VITAL	6	Básica
100907	DERECHO DE FAMILIA	6	Básica
100908	FUNDAMENTOS DEL TRABAJO SOCIAL	6	Obligatoria
100909	HISTORIA Y MARCO INSTITUCIONAL DE LA ACCION SOCIAL Y LOS SERVICIOS. SOCIALES PRESTACIONES EN EL MARCO DE LOS SERVICIOS SOCIALES	6	Obligatoria
SEGUNDO CURSO:			
Tercer Semestre			
100910	ESTRUCTURA SOCIAL CONTEMPORANEA	6	Básica
100911	METODOLOGIA DEL TRABAJO SOCIAL	6	Obligatoria
100912	TRABAJO SOCIAL CON INDIVIDUOS Y FAMILIAS	6	Obligatoria
100913	PROGRAMACION EN EL MARCO DE LOS SERVICIOS SOCIALES	6	Obligatoria
100914	DESARROLLO ADULTO Y ENVEJECIMIENTO	3	Obligatoria
100915	DIRECCION DE EQUIPOS Y TECNICAS GRUPALES	3	Obligatoria
Cuarto Semestre			
100916	ECONOMIA	6	Obligatoria
100917	ESTRUCTURA SOCIAL Y DESIGUALDADES	6	Básica
100918	DERECHO ADMINISTRATIVO	6	Básica
100919	TRABAJO SOCIAL CON GRUPOS Y COMUNIDADES	6	Obligatoria
100920	TECNOLOGIAS DE LA INFORMACIÓN Y LA COMUNICACIÓN PARA EL TRABAJO SOCIAL	6	Obligatoria
TERCER CURSO:			
Quinto Semestre			
100921	TÉCNICAS APLICADAS AL TRABAJO SOCIAL	6	Obligatoria
100922	ETICA DEL TRABAJO SOCIAL	6	Obligatoria
100923	SALUD PÚBLICA	6	Obligatoria
100924	PSICOLOGIA DE LA DISCAPACIDAD	6	Obligatoria
100925	DERECHO DE LA SEGURIDAD SOCIAL	3	Obligatoria
100926	DERECHO DEL TRABAJO	3	Obligatoria
Sexto Semestre			
100927	DIRECCION Y GESTION DE SERVICIOS SOCIALES	4	Obligatoria
100928	PEDAGOGIA SOCIAL	6	Obligatoria
100929	PRACTICAS EXPERIMENTALES	10	Obligatoria
	OPTATIVA 1	3	
	OPTATIVA 2	3	
	OPTATIVA A	4	
CUARTO CURSO:			
Séptimo Semestre			
100964	FORMACION PRÁCTICA INSTITUCIONAL	30	Obligatoria
Octavo Semestre			
100965	TRABAJO DE GRADO	12	Obligatoria
	OPTATIVA 3	3	
	OPTATIVA 4	3	
	OPTATIVA B	4	
	OPTATIVA C	4	
	OPTATIVA D	4	

TITULACIÓN: GRADO EN TRABAJO SOCIAL
(Aprobado por Resolución de la Universidad de Salamanca de 17 de marzo de 2011)
(B.O.E. de 12 de abril de 2011 y BOCYL de 8 de abril de 2011)

LISTADO DE OPTATIVAS

	Créditos ECTS
100930 ANIMACION SOCIOCULTURAL	3
100931 ANTROPOLOGIA APLICADA AL TRABAJO SOCIAL	3
100932 ANTROPOLOGIA Y COLECTIVOS EN RIESGOS DE EXCLUSION SOCIAL	3
100933 CONFLICTO PSICOSOCIAL Y MEDIACION	3
100934 DELINCUENCIA E INSERCIÓN SOCIAL	3
100935 DESARROLLO PSICOSEXUAL A LO LARGO DEL CICLO VITAL	3
100936 DESARROLLO Y EDUCACION EN GRUPOS DE RIESGO	3
100937 ECONOMIA DE LA PROTECCION SOCIAL (NO OFERTADA)	3
100938 EDUCACION PERMANENTE	3
100939 ESTRUCTURA SOCIAL Y DESARROLLO RURAL (NO OFERTADA)	3
100940 INTERVENCION PSICOSOCIAL COMUNITARIA	3
100941 INTERVENCION PSICOSOCIAL EN EL DELITO (NO OFERTADA)	3
100942 MERCADO DE TRABAJO Y EXCLUSION (NO OFERTADA)	3
100943 MINORIAS ETNICAS Y MIGRACIONES INTERNACIONALES (NO OFERTADA)	3
100944 PLANIFICACION E INTERVENCION SOCIOEDUCATIVA	3
100945 PSICOPATOLOGIA	3
100946 SALUD, ENFERMEDAD Y CULTURA	3
100947 SOCIOLOGIA DE LA DESVIACION (NO OFERTADA)	3
100948 EL TRABAJO SOCIAL EN LOS PROCESOS DE MEDIACION	4
100949 EL TRABAJO SOCIAL Y LA COOPERACION AL DESARROLLO	4
100950 TRABAJO SOCIAL CON COLECTIVOS EN SITUACION DE DEPENDENCIA	4
100951 TRABAJO SOCIAL CON COLECTIVOS EN SITUACION DE VULNERABILIDAD SOCIAL	4
100952 TRABAJO SOCIAL CON MUJERES EN SITUACION DE RIESGO	4
100953 TRABAJO SOCIAL EN EL MARCO EMPRESARIAL (NO OFERTADA)	4
100954 COMMUNITY WORK I (NO OFERTADA)	4
100955 COMMUNITY WORK II (NO OFERTADA)	4
100956 DISCRIMINATION, OPPRESION AND ETHNIC DIVERSITY AS PHENOMENA IN EUROPE ANTI OPPRESIVE TO SOCIAL WORK (NO OFERTADA)	4
100957 GESTION Y ADMINISTRACION DE LA CALIDAD EN LOS SERVICIOS SOCIALES	4
100958 INICIATIVAS Y PROGRAMAS DE LA UNION EUROPEA PARA EL TRABAJO SOCIAL Y LOS SERVICIOS SOCIALES	4
100959 INMIGRACION EN EL MARCO DE LOS SERVICIOS SOCIALES	4
100960 POVERTY AND WELFARE SYSTEMS. ANTI OPPRESIVE APPROACHES TO SOCIAL WORK (NO OFERTADA)	4
100961 SOCIAL WORK IN EUROPE. COMMONALITIES AND DIFFERENCES (NO OFERTADA)	4
100962 SOCIAL WORK THEORIES, METHODS AND SKILL TRAINNING IN CONTEXT (NO OFERTADA)	4
110963 TECN. DE LA INF. Y LA COM. EN EL MARCO DE LA ACC. SOCIAL Y LOS SERV. SOCIALES (NO OFERTADA)	4

TITULACION: Grado en Trabajo Social
PRIMERO - GRUPO 1

2014-2015
Aula: XXX (aulario FES)

HOR A	LUNES	MARTES	MIÉRCOLES	JUEVES	VIERNES	PRIMER SEMESTRE
9-10		PSICOLOGÍA SOCIAL J. A. Conde Vieitez	ANTROPOLOGÍA SOCIAL L. Moro Gutiérrez	FUNDAMENTOS DE DERECHO J. A. Vázquez Hernández A. I. Pérez Cepeda N. Matellanes Rodríguez		
10-11	ESTADÍSTICA Y TÉCNICAS DE INVESTIGACIÓN SOCIAL (Desdoble A) A. Seisdedos Benito	PSICOLOGÍA SOCIAL J. A. Conde Vieitez	ANTROPOLOGÍA SOCIAL L. Moro Gutiérrez	FUNDAMENTOS DE DERECHO J. A. Vázquez Hernández A. I. Pérez Cepeda N. Matellanes Rodríguez		
11-12	ESTADÍSTICA Y TÉCNICAS DE INVESTIGACIÓN SOCIAL (Desdoble A) A. Seisdedos Benito	HISTORIA DEL TRABAJO SOCIAL Y CONTEXTOS DE DESARROLLO Pendiente de dotación	PSICOLOGÍA SOCIAL (Desdoble A) J. A. Conde Vieitez ANTROPOLOGÍA SOCIAL (Desdoble B) L. Moro Gutiérrez	FUNDAMENTOS DE DERECHO J. A. Vázquez Hernández A. I. Pérez Cepeda N. Matellanes Rodríguez		
12-13	ESTADÍSTICA Y TÉCNICAS DE INVESTIGACIÓN SOCIAL (Desdoble B) A. Seisdedos Benito	HISTORIA DEL TRABAJO SOCIAL Y CONTEXTOS DE DESARROLLO Pendiente de dotación	PSICOLOGÍA SOCIAL (Desdoble B) J. A. Conde Vieitez ANTROPOLOGÍA SOCIAL (Desdoble A) L. Moro Gutiérrez			
13-14	ESTADÍSTICA Y TÉCNICAS DE INVESTIGACIÓN SOCIAL (Desdoble B) A. Seisdedos Benito	ESTADÍSTICA Y TÉCNICAS DE INVESTIGACIÓN SOCIAL A. Seisdedos Benito	HISTORIA DEL TRABAJO SOCIAL Y CONTEXTOS DE DESARROLLO Pendiente de dotación			

* Se imparte en el aula XXX

TITULACION: Grado en Trabajo Social
PRIMERO - GRUPO 1

2014-2015
Aula: XXX (aulario FES)

HOR A	LUNES	MARTES	MIÉRCOLES	JUEVES	VIERNES	
9-10			FUNDAMENTOS DEL TRABAJO SOCIAL Pendiente de dotación	HISTORIA Y MARCO INSTITUCIONAL DE LA ACCIÓN SOCIAL Y LOS SERVICIOS SOCIALES A. Picornell Lucas		SEGUNDO SEMESTRE
10-11	FUNDAMENTOS DEL TRABAJO SOCIAL Pendiente de dotación		HISTORIA Y MARCO INSTITUCIONAL DE LA ACCIÓN SOCIAL Y LOS SERVICIOS SOCIALES A. Picornell Lucas	HISTORIA Y MARCO INSTITUCIONAL DE LA ACCIÓN SOCIAL Y LOS SERVICIOS SOCIALES A. Picornell Lucas		
11-12	FUNDAMENTOS DEL TRABAJO SOCIAL Pendiente de dotación	DERECHO DE FAMILIA I. Sánchez Cid	PSICOLOGÍA DEL DESARROLLO DEL CICLO VITAL M ^a J. Almendral Pereña	PSICOLOGÍA DEL DESARROLLO DEL CICLO VITAL M ^a J. Almendral Pereña		
12-13	CONCEPTOS FUNDAMENTALES DE SOCIOLOGÍA S. Murillo de la Vega	DERECHO DE FAMILIA I. Sánchez Cid	PSICOLOGÍA DEL DESARROLLO DEL CICLO VITAL M ^a J. Almendral Pereña			
13-14	CONCEPTOS FUNDAMENTALES DE SOCIOLOGÍA S. Murillo de la Vega	CONCEPTOS FUNDAMENTALES DE SOCIOLOGÍA S. Murillo de la Vega	DERECHO DE FAMILIA I. Sánchez Cid			

TITULACION: Grado en Trabajo Social
PRIMERO - GRUPO 2

2014-2015
Aula: XXX (aulario FES)

HOR A	LUNES	MARTES	MIÉRCOLES	JUEVES	VIERNES
16-17	ESTADÍSTICA Y TÉCNICAS DE INVESTIGACIÓN SOCIAL (Desdoble A) A. Seisdedos Benito	PSICOLOGÍA SOCIAL J. A. Conde Vieitez	FUNDAMENTOS DE DERECHO R. F. García García J. Fernández García	ANTROPOLOGÍA SOCIAL A.B. Espina Barrio	
17-18	ESTADÍSTICA Y TÉCNICAS DE INVESTIGACIÓN SOCIAL (Desdoble A) * A. Seisdedos Benito FUNDAMENTOS DE DERECHO (Desdoble B) R. F. García García J. Fernández García	PSICOLOGÍA SOCIAL J. A. Conde Vieitez	FUNDAMENTOS DE DERECHO R. F. García García J. Fernández García	ANTROPOLOGÍA SOCIAL A.B. Espina Barrio	
18-19	ESTADÍSTICA Y TÉCNICAS DE INVESTIGACIÓN SOCIAL (Desdoble B) * A. Seisdedos Benito FUNDAMENTOS DE DERECHO (Desdoble A) R. F. García García J. Fernández García	HISTORIA DEL TRABAJO SOCIAL Y CONTEXTOS DE DESARROLLO Pendiente de dotación	HISTORIA DEL TRABAJO SOCIAL Y CONTEXTOS DE DESARROLLO Pendiente de dotación	PSICOLOGÍA SOCIAL (Desdoble A) J. A. Conde Vieitez ANTROPOLOGÍA SOCIAL (Desdoble B) * A.B. Espina Barrio	
19-20	ESTADÍSTICA Y TÉCNICAS DE INVESTIGACIÓN SOCIAL (Desdoble B) A. Seisdedos Benito	HISTORIA DEL TRABAJO SOCIAL Y CONTEXTOS DE DESARROLLO Pendiente de dotación		PSICOLOGÍA SOCIAL (Desdoble B) J. A. Conde Vieitez ANTROPOLOGÍA SOCIAL (Desdoble A) * A.B. Espina Barrio	
20-21		ESTADÍSTICA Y TÉCNICAS DE INVESTIGACIÓN SOCIAL A. Seisdedos Benito			

PRIMER SEMESTRE

* Se imparte en el aula XXX

TITULACION: Grado en Trabajo Social
PRIMERO - GRUPO 2

2014-2015
Aula: XXX (aulario FES)

HOR A	LUNES	MARTES	MIÉRCOLES	JUEVES	VIERNES	
16-17	DERECHO DE FAMILIA I. Sánchez Cid	HISTORIA Y MARCO INSTITUCIONAL DE LA ACCIÓN SOCIAL Y LOS SERVICIOS SOCIALES A. Picornell Lucas	PSICOLOGÍA DEL DESARROLLO DEL CICLO VITAL M ^a J. Almendral Pereña	PSICOLOGÍA DEL DESARROLLO DEL CICLO VITAL M ^a J. Almendral Pereña		SEGUNDO SEMESTRE
17-18	DERECHO DE FAMILIA I. Sánchez Cid	HISTORIA Y MARCO INSTITUCIONAL DE LA ACCIÓN SOCIAL Y LOS SERVICIOS SOCIALES A. Picornell Lucas	PSICOLOGÍA DEL DESARROLLO DEL CICLO VITAL M ^a J. Almendral Pereña	FUNDAMENTOS DEL TRABAJO SOCIAL Pendiente de dotación		
18-19	CONCEPTOS FUNDAMENTALES DE SOCIOLOGÍA E. Riesco Vázquez L. Mena Martínez	DERECHO DE FAMILIA I. Sánchez Cid	HISTORIA Y MARCO INSTITUCIONAL DE LA ACCIÓN SOCIAL Y LOS SERVICIOS SOCIALES A. Picornell Lucas	FUNDAMENTOS DEL TRABAJO SOCIAL Pendiente de dotación		
19-20	CONCEPTOS FUNDAMENTALES DE SOCIOLOGÍA E. Riesco Vázquez L. Mena Martínez	FUNDAMENTOS DEL TRABAJO SOCIAL Pendiente de dotación				
20-21	CONCEPTOS FUNDAMENTALES DE SOCIOLOGÍA E. Riesco Vázquez L. Mena Martínez					

TITULACION: Grado en Trabajo Social
SEGUNDO - GRUPO 1

2014-2015
Aula: XXX (aulario FES)

HOR A	LUNES	MARTES	MIÉRCOLES	JUEVES	VIERNES	PRIMER SEMESTRE
9-10	DIRECCIÓN DE EQUIPOS Y TÉCNICAS GRUPALES (Desdoble A) J. Conde Vieitez	ESTRUCTURA SOCIAL CONTEMPORÁNEA J. M del Barrio Aliste	DIRECCIÓN DE EQUIPOS Y TÉCNICAS GRUPALES Desdoble B J. Conde Vieitez	DIRECCIÓN DE EQUIPOS Y TÉCNICAS GRUPALES J. Conde Vieitez		
10-11	METODOLOGÍA DEL TRABAJO SOCIAL M.A. Prieto Crespo	ESTRUCTURA SOCIAL CONTEMPORÁNEA J. M del Barrio Aliste	PROGRAMACIÓN EN EL MARCO DE LOS SERVICIOS SOCIALES M. C. Rodríguez Villoria	METODOLOGÍA DEL TRABAJO SOCIAL M.A. Prieto Crespo		
11-12	TRABAJO SOCIAL CON INDIVIDUOS Y FAMILIAS M. Brezmes Nieto	ESTRUCTURA SOCIAL CONTEMPORÁNEA J. M del Barrio Aliste	TRABAJO SOCIAL CON INDIVIDUOS Y FAMILIAS M. Brezmes Nieto	METODOLOGÍA DEL TRABAJO SOCIAL M.A. Prieto Crespo		
12-13	TRABAJO SOCIAL CON INDIVIDUOS Y FAMILIAS M. Brezmes Nieto	PROGRAMACIÓN EN EL MARCO DE LOS SERVICIOS SOCIALES M. C. Rodríguez Villoria	DESARROLLO ADULTO Y ENVEJECIMIENTO M ^a J. Almendral Pereña (90 min.)			
13-14		PROGRAMACIÓN EN EL MARCO DE LOS SERVICIOS SOCIALES M. C. Rodríguez Villoria				

TITULACION: Grado en Trabajo Social
SEGUNDO - GRUPO 1

2014-2015
Aula: XXX (aulario FES)

HOR A	LUNES	MARTES	MIÉRCOLES	JUEVES	VIERNES	
9-10	ECONOMÍA A. Uranga Larrañaga	TECNOLOGÍAS DE LA INFORMACIÓN Y LA COMUNICACIÓN PARA EL TRABAJO SOCIAL T. Andrés López	ECONOMÍA A. Uranga Larrañaga	ESTRUCTURA SOCIAL Y DESIGUALDADES J. M. del Barrio Aliste		SEGUNDO SEMESTRE
10-11	TRABAJO SOCIAL CON GRUPOS Y COMUNIDADES M. Brezmes Nieto	TECNOLOGÍAS DE LA INFORMACIÓN Y LA COMUNICACIÓN PARA EL TRABAJO SOCIAL T. Andrés López	ECONOMÍA A. Uranga Larrañaga	TRABAJO SOCIAL CON GRUPOS Y COMUNIDADES M. Brezmes Nieto		
11-12	DERECHO ADMINISTRATIVO M ^a J. García-Maestro García	ESTRUCTURA SOCIAL Y DESIGUALDADES J. M. del Barrio Aliste	DERECHO ADMINISTRATIVO M ^a J. García-Maestro García	TRABAJO SOCIAL CON GRUPOS Y COMUNIDADES M. Brezmes Nieto		
12-13	DERECHO ADMINISTRATIVO M ^a J. García-Maestro García	ESTRUCTURA SOCIAL Y DESIGUALDADES J. M. del Barrio Aliste	TECNOLOGÍAS DE LA INFORMACIÓN Y LA COMUNICACIÓN PARA EL TRABAJO SOCIAL T. Andrés López			

TITULACION: Grado en Trabajo Social
SEGUNDO - GRUPO 2

2014-2015
AulaXXX (aulario FES)

HOR A	LUNES	MARTES	MIÉRCOLES	JUEVES	VIERNES	PRIMER SEMESTRE
16-17	DIRECCIÓN DE EQUIPOS Y TÉCNICAS GRUPALES (Desdoble A) J. Conde Vieitez	METODOLOGÍA DEL TRABAJO SOCIAL M.A. Prieto Crespo	DESARROLLO ADULTO Y ENVEJECIMIENTO M ^a J. Almendral Pereña (90 min.)			
17-18	ESTRUCTURA SOCIAL CONTEMPORÁNEA E. Riesco Vázquez	PROGRAMACIÓN EN EL MARCO DE LOS SERVICIOS SOCIALES A. Gómez Sánchez	ESTRUCTURA SOCIAL CONTEMPORÁNEA E. Riesco Vázquez	METODOLOGÍA DEL TRABAJO SOCIAL M.A. Prieto Crespo		
18-19	ESTRUCTURA SOCIAL CONTEMPORÁNEA E. Riesco Vázquez	DIRECCIÓN DE EQUIPOS Y TÉCNICAS GRUPALES J. Conde Vieitez	TRABAJO SOCIAL CON INDIVIDUOS Y FAMILIAS M. Brezmes Nieto	METODOLOGÍA DEL TRABAJO SOCIAL M.A. Prieto Crespo		
19-20	PROGRAMACIÓN EN EL MARCO DE LOS SERVICIOS SOCIALES A. Gómez Sánchez	DIRECCIÓN DE EQUIPOS Y TÉCNICAS GRUPALES (Desdoble B) J. Conde Vieitez		TRABAJO SOCIAL CON INDIVIDUOS Y FAMILIAS M. Brezmes Nieto		
20-21	PROGRAMACIÓN EN EL MARCO DE LOS SERVICIOS SOCIALES A. Gómez Sánchez			TRABAJO SOCIAL CON INDIVIDUOS Y FAMILIAS M. Brezmes Nieto		

TITULACION: Grado en Trabajo Social
SEGUNDO - GRUPO 2

2014-2015
Aula: XXX (aulario FES)

HOR A	LUNES	MARTES	MIÉRCOLES	JUEVES	VIERNES	
16-17	ECONOMÍA A. Uranga Larrañaga		TECNOLOGÍAS DE LA INFORMACIÓN Y LA COMUNICACIÓN PARA EL TRABAJO SOCIAL T. Andrés López	ECONOMÍA A. Uranga Larrañaga		SEGUNDO SEMESTRE
17-18	DERECHO ADMINISTRATIVO M ^a J. García-Maestro García	TECNOLOGÍAS DE LA INFORMACIÓN Y LA COMUNICACIÓN PARA EL TRABAJO SOCIAL T. Andrés López	DERECHO ADMINISTRATIVO M ^a J. García-Maestro García	ECONOMÍA A. Uranga Larrañaga		
18-19	TRABAJO SOCIAL CON GRUPOS Y COMUNIDADES M. Brezmes Nieto	TECNOLOGÍAS DE LA INFORMACIÓN Y LA COMUNICACIÓN PARA EL TRABAJO SOCIAL T. Andrés López	DERECHO ADMINISTRATIVO M ^a J. García-Maestro García	TRABAJO SOCIAL CON GRUPOS Y COMUNIDADES M. Brezmes Nieto		
19-20	TRABAJO SOCIAL CON GRUPOS Y COMUNIDADES M. Brezmes Nieto	ESTRUCTURA SOCIAL Y DESIGUALDADES M. L. Ibáñez Martínez				
20-21	ESTRUCTURA SOCIAL Y DESIGUALDADES M. L. Ibáñez Martínez	ESTRUCTURA SOCIAL Y DESIGUALDADES M. L. Ibáñez Martínez				

TITULACION: Grado en Trabajo Social
 TERCERO - GRUPO 1

2014-2015
 Aula: XXX (aulario FES)

HORA	LUNES	MARTES	MIÉRCOLES	JUEVES	VIERNES	PRIMER SEMESTRE
9-10	TÉCNICAS APLICADAS AL TRABAJO SOCIAL N. del Álamo Gómez	SALUD PÚBLICA N. Rodrigo Sánchez H. Iglesias de Sena	PSICOLOGÍA DE LA DISCAPACIDAD (Desdoble A) M. Badía Corbella	SALUD PÚBLICA N. Rodrigo Sánchez H. Iglesias de Sena		
10-11	TÉCNICAS APLICADAS AL TRABAJO SOCIAL N. del Álamo Gómez	SALUD PÚBLICA N. Rodrigo Sánchez H. Iglesias de Sena	PSICOLOGÍA DE LA DISCAPACIDAD M. Badía Corbella	PSICOLOGÍA DE LA DISCAPACIDAD M. Badía Corbella		
11-12	ÉTICA DEL TRABAJO SOCIAL E. Pérez Álvarez	DERECHO DEL TRABAJO P.O. Alarcón Bravo de Rueda (90 min.)	ÉTICA DEL TRABAJO SOCIAL E. Pérez Álvarez	PSICOLOGÍA DE LA DISCAPACIDAD (Desdoble B) M. Badía Corbella		
12-13	ÉTICA DEL TRABAJO SOCIAL E. Pérez Álvarez		TÉCNICAS APLICADAS AL TRABAJO SOCIAL N. del Álamo Gómez			
13-14	DERECHO DE LA SEGURIDAD SOCIAL P.O. Alarcón Bravo de Rueda (90 min)					
14-15						

TITULACION: Grado en Trabajo Social
 TERCERO - GRUPO 1

2014-2015
 Aula: XXX (aulario FES)

HOR A	LUNES	MARTES	MIÉRCOLES	JUEVES	VIERNES	
9-10	PRÁCTICAS EXPERIMENTALES N. del Álamo Gómez					SEGUNDO SEMESTRE
10-11	PRÁCTICAS EXPERIMENTALES N. del Álamo Gómez	PRÁCTICAS EXPERIMENTALES (Desdoble A) N. del Álamo Gómez		PRÁCTICAS EXPERIMENTALES (Desdoble B) N. del Álamo Gómez		
11-12	PEDAGOGÍA SOCIAL J. Ortega Esteban	DIRECCIÓN Y GESTIÓN DE SERVICIOS SOCIALES M. C. Rodríguez Villoria				
12-13	PEDAGOGÍA SOCIAL J. Ortega Esteban	DIRECCIÓN Y GESTIÓN DE SERVICIOS SOCIALES M. C. Rodríguez Villoria	PRÁCTICAS EXPERIMENTALES (Desdoble C) N. del Álamo Gómez			
13-14			PEDAGOGÍA SOCIAL J. Ortega Esteban			

TITULACION: Grado en Trabajo Social
 TERCERO - GRUPO 2

2014-2015
 Aula: XXX (aulario FES)

HOR A	LUNES	MARTES	MIÉRCOLES	JUEVES	VIERNES	PRIMER SEMESTRE
16-17	TÉCNICAS APLICADAS AL TRABAJO SOCIAL N. del Álamo Gómez	SALUD PÚBLICA N. Rodrigo Sánchez H. Iglesias de Sena	TÉCNICAS APLICADAS AL TRABAJO SOCIAL N. del Álamo Gómez	SALUD PÚBLICA N. Rodrigo Sánchez H. Iglesias de Sena		
17-18	TÉCNICAS APLICADAS AL TRABAJO SOCIAL N. del Álamo Gómez	ÉTICA DEL TRABAJO SOCIAL T. Andrés López	PSICOLOGÍA DE LA DISCAPACIDAD M. Badía Corbella	SALUD PÚBLICA N. Rodrigo Sánchez H. Iglesias de Sena		
18-19	ÉTICA DEL TRABAJO SOCIAL T. Andrés López	DERECHO DEL TRABAJO P. Orestes Alarcón Bravo de Rueda (90 min.)	PSICOLOGÍA DE LA DISCAPACIDAD (Desdoble A) M. Badía Corbella	PSICOLOGÍA DE LA DISCAPACIDAD M. Badía Corbella		
19-20	ÉTICA DEL TRABAJO SOCIAL T. Andrés López		DERECHO DE LA SEGURIDAD SOCIAL A. Pérez Alencart (90 min)		PSICOLOGÍA DE LA DISCAPACIDAD (Desdoble B) M. Badía Corbella	
20-21						

TITULACION: Grado en Trabajo Social
 TERCERO - GRUPO 2

2014-2015
 Aula: XXX (aulario FES)

HOR A	LUNES	MARTES	MIÉRCOLES	JUEVES	VIERNES	
16-17	PRÁCTICAS EXPERIMENTALES A. Gómez Sánchez (Hasta el 4 de abril)		DIRECCIÓN Y GESTIÓN DE SERVICIOS SOCIALES M. C. Rodríguez Villoria	PRÁCTICAS EXPERIMENTALES (Desdoble A) A. Gómez Sánchez (hasta el 4 de abril)		SEGUNDO SEMESTRE
17-18	PEDAGOGÍA SOCIAL J. Ortega Esteban		DIRECCIÓN Y GESTIÓN DE SERVICIOS SOCIALES M. C. Rodríguez Villoria	PRÁCTICAS EXPERIMENTALES (Desdoble B) A. Gómez Sánchez Hasta el 7 de abril)		
18-19	PEDAGOGÍA SOCIAL J. Ortega Esteban		PEDAGOGÍA SOCIAL J. Ortega Esteban	PRÁCTICAS EXPERIMENTALES (Desdoble A) Pendiente de dotación (a partir del 7 de abril)		
19-20	PRÁCTICAS EXPERIMENTALES A. Gómez Sánchez (Hasta el 4 de abril) Pendiente de dotación (a partir del 7 de abril)			PRÁCTICAS EXPERIMENTALES (Desdoble B) Pendiente de dotación (a partir del 7 de abril)		
20-21	PRÁCTICAS EXPERIMENTALES A. Gómez Sánchez (Hasta el 4 de abril) Pendiente de dotación (a partir del 7 de abril)					

TITULACION: Grado en Trabajo Social
 TERCER Y CUARTO CURSO (OPTATIVAS COMUNES)

2014-2015
 Aula: XXX (aulario FES)

HORA	MARTES	MIÉRCOLES		JUEVES	
9-10	ANTROPOLOGÍA Y COLECTIVOS EN RIESGO DE EXCLUSIÓN SOCIAL (Optativa) J.A. Martín Herrero (90 min.)	INMIGRACION EN EL MARCO DE LOS SERVICIOS SOCIALES (Optativa) N. del Alamo Gómez	DELINCUENCIA E INSERCIÓN SOCIAL (Optativa) Nieves Sanz Mulas (90 min.)		
10-11			SALUD, ENFERMEDAD Y CULTURA (Optativa) * J. A. Martín Herrero (90 min.)	EL TRABAJO SOCIAL EN LOS PROCESOS DE MEDIACION (Optativa) M.A. Prieto Crespo	PSICOPATOLOGÍA A (Optativa) M. BadiaCorbella (90 min.)
11-12	DESARROLLO Y EDUCACION EN GRUPOS DE RIESGO (Optativa) M. J. Almendral Pereña (90 min.)	EL TRABAJO SOCIAL Y LA COOPERACION AL DESARROLLO (Optativa) A. Picornell Lucas			
12-13			INICIATIVAS Y PROGRAMAS DE LA UNION EUROPEA PARA EL TRABAJO SOCIAL Y LOS SERVICIOS SOCIALES (Optativa) Teodoro Andrés López		
13-14	ANTROPOLOGÍA APLICADA AL TRABAJO SOCIAL (Optativa) J.A. Martín Herrero F. Aixalá Font de Rubinat (90 min.)				

SEGUNDO SEMESTRE

TITULACION: Grado en Trabajo Social
 TERCER Y CUARTO CURSO (OPTATIVAS COMUNES)

2014-2015
 Aula:XXX (aulario FES)

HOR A	LUNES	MARTES	MIERCOLES	JUEVES	VIERNES	
15-16						SEGUNDO SEMESTRE
16-17	TRABAJO SOCIAL CON MUJERES EN SITUACION DE RIESGO (Optativa) M.C. Rodríguez Villoria	DESARROLLO PSICOSEXUAL A LO LARGO DEL CICLO VITAL (Optativa) M. J. Almendral Pereña (90 min.)	GESTION Y ADMINISTRACION DE LA CALIDAD EN LOS SERVICIOS SOCIALES (Optativa) A. Picornell Lucas	TRABAJO SOCIAL CON COLECTIVOS EN SITUACION DE VULNERABILIDAD SOCIAL (Optativa) M. A. Prieto Crespo		
17-18		CONFLICTO PSICOSOCIAL Y MEDIACION (Optativa) A. Martín Coca (90 min.)	EDUCACION PERMANENTE (Optativa) I. Ramos Ruiz (90 min.)	ANIMACION SOCIOCULTURAL (Optativa) I. Ramos Ruiz (90 min.)		
18-19	INTERVENCION PSICOSOCIAL COMUNITARIA (Optativa) A.Martin Coca (90 min.)					
19-20		PLANIFICACION EN INTERVENCIÓN SOCIOEDUCATIVA (Optativa) I. Ramos Ruiz (90 min.)		TRABAJO SOCIAL CON COLECTIVOS EN SITUACION DE DEPENDENCIA (Optativa) Pendiente de dotación		
20-21						

CALENDARIO DE EVALUACIÓN. GRADO EN TRABAJO SOCIAL

CURSO ACADÉMICO 2014-2015

PRIMER CURSO

PRIMER CUATRIMESTRE

ASIGNATURA	EVALUACION	RECUPERACIÓN
ESTADISTICA Y TECNICAS DE INVESTIGACION SOCIAL	19-1-2015	2-2-2015
ANTROPOLOGIA SOCIAL	21-1-2015	4-2-2015
PSICOLOGIA SOCIAL	20-1-2015	3-2-2015
FUNDAMENTOS DE DERECHO	22-1-2015	5-2-2015
HISTORIA DEL TRABAJO SOCIAL Y CONTEXTOS DE DESARROLLO	23-1-2015	6-2-2015

SEGUNDO CUATRIMESTRE

ASIGNATURA	EVALUACION	RECUPERACIÓN
CONCEPTOS FUNDAMENTALES DE SOCIOLOGÍA	1-6-215	15-6-2015
PSICOLOGIA DEL DESARROLLO DEL CICLO VITAL	3-6-2015	17-6-2015
DERECHO DE FAMILIA	2-6-2015	16-6-2015
FUNDAMENTOS DEL TRABAJO SOCIAL	5-6-2015	19-6-2015
HISTORIA Y MARCO INSTITUCIONAL DE LA ACCIÓN SOCIAL Y LOS S.S. SOCIALES. PRESTACIONES EN EL MARCO DE LOS SERVICIOS SOCIALES	4-6-2015	18-6-2015

SEGUNDO CURSO

PRIMER CUATRIMESTRE

ASIGNATURA	EVALUACION	RECUPERACIÓN
ESTRUCTURA SOCIAL CONTEMPORANEA	20-1-2015	3-2-2015
METODOLOGIA DEL TRABAJO SOCIAL	23-1-2015	6-2-2015
TRABAJO SOCIAL CON INDIVIDUOS Y FAMILIAS	19-1-2015	2-2-2015
PROGRAMACION EN EL MARCO DE LOS SERVICIOS SOCIALES	20-1-2015	3-2-2015
DESARROLLO ADULTO Y ENVEJECIMIENTO	21-1-2015	4-2-2015
DIRECCION DE EQUIPOS Y TECNICAS GRUPALES	22-1-2015	5-2-2015

SEGUNDO CUATRIMESTRE

ASIGNATURA	EVALUACION	RECUPERACIÓN
ECONOMIA	3-6-2015	17-6-2015
ESTRUCTURA SOCIAL Y DESIGUALDADES	2-6-2015	16-6-2015
DERECHO ADMINISTRATIVO	1-6-2015	15-6-2015
TRABAJO SOCIAL CON GRUPOS Y COMUNIDADES	4-6-2015	18-6-2015
TECNOLOG. DE LA INFORMACIÓN Y LA COMUNICACIÓN PARA EL TRAB. SOCIAL	5-6-2015	19-6-2015

TERCER CURSO

PRIMER CUATRIMESTRE

ASIGNATURA	EVALUACION	RECUPERACIÓN
TECNICAS APLICADAS AL TRABAJO SOCIAL	19-1-2015	2-2-2015
ETICA DEL TRABAJO SOCIAL	21-1-2015	4-2-2015
SALUD PUBLICA	20-1-2015	3-2-2015
PSICOLOGIA DE LA DISCAPACIDAD	22-1-2015	5-2-2015
DERECHO DE LA SEGURIDAD SOCIAL	23-1-2015	6-2-2015
DERECHO DEL TRABAJO	20-1-2015	3-2-2015

SEGUNDO CUATRIMESTRE

ASIGNATURA	EVALUACION	RECUPERACIÓN
DIRECCION Y GESTION DE SERVICIOS SOCIALES	2-6-2015	16-6-2015
PEDAGOGIA SOCIAL	1-6-2015	15-1-2015
PRACTICAS EXPERIMENTALES	3-6-2015	17-6-1015

OPTATIVAS

ASIGNATURA	EVALUACION	RECUPERACIÓN
ANIMACION SOCIOCULTURAL	28-5-2015	18-6-2015
ANTROPOLOGIA APLICADA AL TRABAJO SOCIAL	25-5-2015	15-6-2015
ANTROPOLOGIA Y COLECTIVOS EN RIESGO DE EXCLUSION SOCIAL	26-5-2015	16-6-2015
CONFLICTO PSICOSOCIAL Y MEDIACION	26-5-2015	16-6-2015
DELINCUENCIA E INSERCIÓN SOCIAL	27-5-2015	17-6-2015
DESRROLLO PSICOSEXUAL A LO LARGO DEL CICLO VITAL	26-5-2015	16-6-2015
DESARROLLO Y EDUCACION EN GRUPOS DE RIESGO	25-5-2015	15-6-2015
EDUCACION PERMANENTE	27-5-2015	17-6-2015
INTERVENCION PSICOSOCIAL COMUNITARIA	25-5-2015	15-6-2015
PLANIFICACION E INTERVENCION SOCIOEDUCATIVA	28-5-2015	18-6-2015
PSICOPATOLOGIA	28-5-2015	18-6-2015
SALUD, ENFERMEDAD Y CULTURA	27-5-2015	17-6-2015
EL TRABAJO SOCIAL EN LOS PROCESOS DE MEDIACION	28-5-2015	18-6-2015
EL TRABAJO SOCIAL Y LA COOPERACION AL DESARROLLO	26-5-2015	16-6-2015
TRABAJO SOCIAL CON COLECTIVOS EN SITUACION DE DEPENDENCIA	28-5-2015	18-6-2015
TRABAJO SOCIAL CON COLECTIVOS EN SITUACION DE VULNERABILIDAD SOCIAL	26-5-2015	16-6-2015
TRABAJO SOCIAL CON MUJERES EN SITUACION DE RIESGO	25-5-2015	15-6-2015
GESTION Y ADMINISTRACION DE LA CALIDAD EN LOS SERVICIOS SOCIALES	27-5-2015	17-6-2015
INICIATIVAS Y PROGRAMAS DE LA UNION EUROPEA PARA EL TRABAJO SOCIAL Y LOS SERVICIOS SOCIALES	26-5-2015	16-6-2015
INMIGRACION EN EL MARCO DE LOS SERVICIOS SOCIALES	27-5-2015	17-6-2015